

La

大人が楽しむ新発見の旅へ

Busport

2015/ October

バスポート
10月号

vol. 85

宿場町、安来市布部のまち歩き

奥出雲、

美肌温泉とそば街道を行く

宝の山、西中国山地の旅

無料
配布

広島バスセンター発 都市間高速バス
路線図・運賃表・時刻表付

三百年の伝統

日本酒の真髄

白牡丹

ハクボタン



広島特撰
大吟醸
3240円(税込)
720ml瓶詰
華やかできめ細
かな味と、さら
りとしたあと口
の潤れをお楽し
み下さい。

お酒は二十歳に
なってから。
未成年者の飲酒は
法律により禁まっています。



漱石が愛した白牡丹

文豪夏目漱石は、先々代社長島博三との
交友の永かった事が、交わされた手紙に忍ばれます。
漱石は、宿命的な胃病のために、
酒も多くはたしなめなかったが、
白牡丹だけは愛して止まず、
としてこの句をよせられています。

<http://www.hakubotan.co.jp/>
お問い合わせは 082-423-2202

秋晴れの休日に安佐動物公園へ 小さなバス旅。

◆表紙のことは



気さくな笑顔とほっとさせてくれる心遣いで出迎えてくれる「おおあさ鳴滝温泉露天風呂」の女将、上田裕子さん。「何も無いところですが、森林浴や滝のマイナスイオン、そして温泉に癒されて、明日の元気をチャージしにお立ち寄りください」。詳しくはP2

CONTENTS

- 表紙 白牡丹
- 01 小さなバス旅 27
- 02 魅力豊かな西中町山地へ
- 09 宿場町、安来市布部
- 15 奥出雲、美肌温泉とそば街道
- 23 達人
- 26 京都味職倶楽部
- 28 広島ガス・炎のレシビ
- 30 広島駅・新幹線名店街
- 32 てくてく MAP
- 34 イベント
- 36 読者の交差点/エッセイ
- 38 都市間高速バス路線図・運賃表
- 40 都市間高速バス時刻表
- 42 広島・岩国空港発着便時刻表
- 43 リムジンバス時刻表
- 44 プレゼント/編集後記
- 表紙 BUSPORT 通版



ほろほろと、目が合うとガラス越しには見えませんが



広電バスあさひが丘行き「安佐動物公園前」下車



広島駅南口から紙屋町経由。広電バス「あさひが丘行き」に乗車。天気も良いので安佐動物公園に行く。約50分のバス旅だ。安佐動物公園前で下車。園内に入るとヒビ山が迫る。目を凝らすと子育て中のヒビを発見。順路に沿ってゆっくりと進む。来園客は子育て中のフアマミリーでいっぱい。



子供たちに大人気の「びーちくパーク」。

育。中でもライオンの餌やりは迫力満点。しかし棒回した熊のクラウドを見ることはできなかった。



食堂「バクバク」。土日祝日は超満席状態。園内のあちこちにベンチが設けてある。お弁当がオススメ。



びーちくパークはヤギやヒツジ、テンジクネズミなどの動物と直接触れ合うことや、土日祝日にはポニーに乗馬もできる。

桐葉草
10個入り
1,320円

第二十四回 全星博覧会記念賞状受賞

桐葉草

とうよう草

本社 / 廿日市市富岡町835-1 (0120) 44-0010
URL <http://www.momiji-yamadaya.co.jp/>

心を満たす秋の休日 魅力豊かな西中国山地へ

西中国山地

宝の山

シリーズ 3



ウッドワン美術館
広島県廿日市市吉和4278
☎ 0829-40-3001



中国山地の西部、島根県、広島県、山口県に渡る西中国山地国定公園。美しい山並みや渓谷、豊かな自然あふれるエリアは、これから艶やかに錦に彩られていく。温泉、神楽、秋の味覚と魅力のつきないベストシーズン。活性化と情報発信を目的に連携して活動しているグループのうち、今回は秋のお出かけにぴったりの北広島エリアの施設と周辺情報をお届け。

西中国山地の秋が深まれば、神楽も本番を迎える。



むいかいち温泉ゆ・ら・ら
鳥根県鹿足郡吉賀町有坂238-2
☎0856-77-3001



鱈津峡温泉 鱈バレス
山口県岩国市錦町深川3213-2
☎0827-73-0211



レイクプラザやさか
山口県岩国市美和町百合谷281-2
☎0827-96-0569



もみのき森林公園
広島県廿日市市吉和1593-75
☎0829-77-2011



湯来ロッジ
広島市佐伯区湯来町大字多田2563-1
☎0829-85-0111



匹見峡温泉やすらぎの湯
鳥根県益田市匹見町匹見イ713
☎0856-56-1126



いこの村ひろしま
広島県山県郡安芸太田町深入山
☎0826-29-0011



雲北オークガーデン
広島県山県郡北広島町志見145-104
☎0826-35-1230



湯井スプリングス
広島県山県郡安芸太田町加計4692-7
☎0826-22-1200



田原温泉 5000年風呂
広島県山県郡北広島町田原665
☎0826-32-3888



おおあさ湯滝露天温泉
広島県山県郡北広島町大朝5111
☎0826-82-3773



どんぐり荘
広島県山県郡北広島町志見2609
☎0826-84-1313



君田温泉 森の泉
広島県三次市君田町景吉田3111-3
☎0824-53-7021



ガラスの里
広島市安佐北区大林2丁目12-55
☎082-818-0414



ウッドファン美術館

むいかいち温泉ゆ・ら・ら

もみのき森林公園

湯来ロッジ

レイクプラザやさか



西中国山地
三次 & 北広島
 Area

大自然に抱かれて 温泉でほっこり 心を癒す休日

背後の山に抱かれるように佇む「君田温泉」は、併設施設も充実。森を散歩し、静かに美術を鑑賞し、1日をゆっくりと楽しめる。

深い山に包まれた「鳴滝温泉」は、里山の自然を満喫出来るのが魅力。日常を忘れのんびりと過ごせる。

雲海や滝などの美しい自然との出会いも、心を浄化してくれるようで、心身をリセットできる。明日を頑張る自分のための休日に。



「三次ファイナリー」周辺は人気の観光スポット。



写真提供：広島県



パワースポットとしても人気の北広島町のテングシデ群落。

今年の「霧の消開き」は9月27日。「君田温泉」宿泊者には、早朝雲海ツアーに案内するサービスもある。



「君田温泉」に隣接する「はらみちを美術館」。優しくひたむきな視線で描き紡いだ絵と言葉に心が洗われる。時間をかけて、1枚1枚とゆっくり向き合いたい。



歴史好きなら、北広島町「戦国の庭歴史館・吉川元春館跡歴史公園」に足を伸ばして。

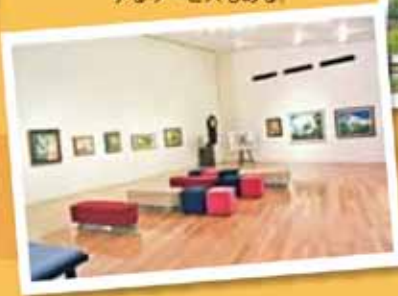

三次エリア
君田温泉 森の泉

森に抱かれた美肌の湯
10/18は秋の感謝祭開催

☎ 0824-53-7021

「道の駅ふおレスト君田」の中に湧く温泉は、県内では珍しい重曹泉で、リピーターも多い。地元の特産品が並ぶ「ふれあい館」、焼きたての「森のパン屋さん」など買物も一緒に楽しめる。

露天風呂や源泉掛け流しの露天風呂などを自然を感じながら堪能。

レストランのイチオシは、君田産「寶里(せりり)ポーク」の豚まぶし。ひつまぶし風に3回楽しめる。

8名まで宿泊できるコテージも人気。



宿泊予約時に希望を伝えれば、早朝雲海スポットに案内してもらえ。幻想的な雲海を見た後の美味しい朝食と温かい入浴はまた格別。



北広島エリア
ああめ、鳴滝露天温泉

滝と名水に浄化されて
新たなパワーをチャージ

☎ 0826-82-3773

山道を進んでいくと、静かにその佇まいを現す「鳴滝温泉」。パワースポットの滝と名水「鳴滝天恵水」、温泉に癒されると女子旅にも人気。客室には、せせらぎの音と虫や鳥の音が聞こえてくる。



のんびりなごめる鳴滝の湯。露天風呂で至福のひとつときを。

歩いてすぐの鳴滝は、風水的にもパワースポットと言われる。ここに湧く名水「鳴滝天恵水」で体内も潤して。



ヒーリングやヨガを体験できる鳴滝ヒーリング宿泊プランもあり。

敷地内には日本一小さい(?)ワイナリーも。評判の手作りワインは、ここでしか入手できないレアもの。



西中国山地
北広島
& 佐北
Area

秋風に誘われて
体験もいろいろ
楽しい家族の休日

広島市内からドライブで
出掛けやすい2つの施設は
家族連れにお勧め。

豊平の「どんぐり荘」は、
広々とした公園や広場を併
設。「そば道場」ではそば
打ち体験ができ、まもなく
入荷の新そばも待たれる。

「ガラスの里」でも、随
時10種類の体験が可能。小
さな子どもができるものか
ら本格的なものまで。

食欲の秋が、芸術の秋が、
気分であらりと出掛けて。



「どんぐり荘」近くに残る中世の製鉄(たたら)遺跡。

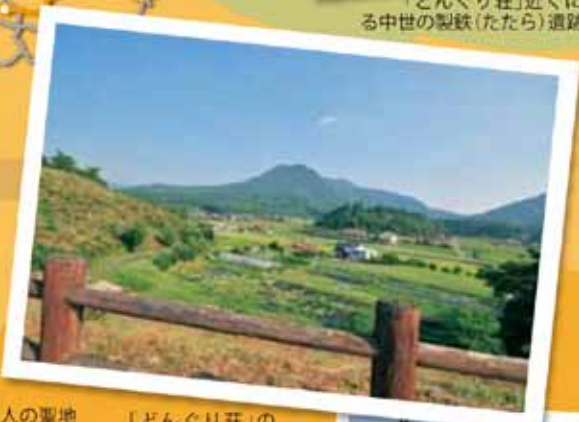

「どんぐり荘」の周辺にはのどかな田園風景が広がる。



「恋人の聖地 サテライト」に認定。庭園にはガラスのハートを記念に残せる。



広島城下と山陰地方を結ぶ可部街道沿いには古い街並が残る。



鏡の迷路などがある「ガラスの里」は、子どもたちに大人気。



「ガラスの里」のスタンド・七宝工場の建物。

北広島エリア
どんぐり荘

10/18は“秋の陣2015”!
11/14・15は“そば祭り”!



「そば道場・どんぐり庵」では、そば打体験可能。打ちたてそばが楽しめる食事コーナーも。問い合わせの多い新そばは、11/14・15の「そば祭り」から解禁!

☎ 0826-84-1313

「道の駅 豊平どんぐり村」にある「どんぐり荘」は、温泉、食事処、宿泊施設を備える。10/18の「秋の陣2015」では神楽のステージ、11/14・15にはそば祭りがあり、毎年心待ちにしている人が多い。



お腹が空いたら、落ち着いた食事処へ。

売店ではお土産も販売。限定商品の「そばスタ」と専用つゆの「そばねーぜ」がイチオシ。



ゆっくり滞在できる宿泊棟。

地下600mから引水している天然温泉「龍頭温泉」でリフレッシュ。

安佐北エリア
TOWN BEANS STYLE ガラスの里

美しいガラスの国で
世界に1つの作品作り



☎ 082-818-0414

世界有数のビーズメーカーであるトーホー園がガラスの魅力伝える「ガラスの里」。世界の珍しいガラスやビーズの作品を集めた博物館のほか、ガラス工芸体験が人気。予約不要なので、来場記念に挑戦を。



体験で一番人気の「吹きガラス」。定番のグラスなどのほか、秋限定で「花かご」も。好きな色を選べる。



ショップには限定の「太田川ガラス」の製品も揃う。



ジェルキャンドルをグラスに流す「キャンドル作り」は、ハロウィンバージョンが登場。パーティーの演出に。



気軽に楽しめる こだわりの、旬の味



旬の素材にこだわった、
鮭と和創料理のお店。
新鮮な魚介類と美味しい
お酒を心ゆくまで。



旬菜旬魚 孝し たかし

広島市中区堀川町1-29
営業時間 / 17:00 ~ 翌 2:00
定休日 / 日曜日
TEL / 082-541-1575



島根県安来市

安来のの あかり

古い歴史を持ち、安来節や
尼子氏の拠点、月山富田城な
どでも知られる「安来市」。
中海に接する平野部から、奥
出雲町と接する山間部まで、
奥の深い安来のうち、今回は
「布部（ふべ）」エリアにス
ポットを当ててご紹介。鉄を
運ぶ街道の宿場町として栄え
た町にはどんな魅力が輝いて
いるのか、お楽しみに。



島根県
安来市
YASUGI CITY



鉄を運ぶ重要な街道として栄えた布部の町並み。明治から昭和初期まで、両側は店々が賑わっていた。

鳥根県安来市
布部の
町並みと技

アイアンロードに
今も灯る鍛冶屋の炎

奥出雲町と安来町の間に位置する布部。山間のたたらで造られた鉄を、安来港から積み出すための道「アイアンロード」の宿場町として栄えた。明治の半ばに川沿いの旧街道が洪水で流失した後、新たに引かれた街道の両側には、飲食店、商店、宿屋、置屋、芝居小屋などが軒を連ね、それは賑やかだったらしい。そんな布部の歴史を語ってくれたのは、ボランティアアガイドの藤井さん。布部の町歩きでは、今ではわずかとなった当時の面影を残す老舗を案内してくれる。



地元在住のボランティアガイド藤井佐市さん。



工房の裏にギャラリーショップを構える。鍛冶工房弘光
☎0854-36-0026



右手前はかつての郵便局。昭和4年建築。



全国1200社を数える金屋子神社の総本宮。この地の柱の木に降り立ち、人々に鉄作りの技術を教えた金屋子神を祀る。



たたらのはからでた鉄の塊、ケラ。旧公民館の前にて。



金屋子神話民俗館では、製鉄・鍛冶の神の伝承を解説。



近年まで旅館を営んでいた建物。現在では催事場として活用している。





火の色、鉄の色を見て判断する鍛冶屋の仕事。素手で触ることのできないため道具を手のように扱うのも大事な技術。

「鍛冶工房 弘光」もその一つ。工房を営む小藤家は、江戸中期から続く鍛冶屋と、この地で大規模な製鉄を営んでいた「家島たたら」の製造責任者だった村下一族の血筋を引く、生粋の「鉄」の家系だ。

武器だけでなく、鋏、斧、押し切、包丁などを作る鍛冶屋は、職人の仕事を支える職人。どこの村にもあった鍛冶屋には道具の発注や修復依頼が絶えることなく、「あさって鍛冶屋の今度紺屋」と言われるほど、多忙な仕事だった。

しかし工場大量生産の時代になると、村々から鍛冶屋の火が消失。それでも10代目の洋也さんは、たたら故郷で鍛冶の技術を途絶えさずまいと灯火器作りに絞って継続。「大量消費と電灯の時代に、壊れない燭台を作っていたのだから皆呆れたものです」。そしてまた本物が見直される時代となり、その炎は一層眩しい輝きを放つのである。



冷めたら研磨し、表面やエッジを整える。

1枚1枚手で模様が開けた鉄板を焼き、椀型に打っていく。

炭で表面加工して色づけ、高台と芯立てを裏から打ち付ける。全国的にも珍しい女性鍛冶師の柘植由貴さんは洋也さんの次女。



いろいろな作品やアンティークがある店内は居心地が良い。

燭台の芯のような小さなパーツも、一つひとつ手仕事で仕上げる。この日、炭火の炉の前には、長男の宗相さん。

オイルを塗って仕上げたら完成。紙燭を立てると卓上に穴模様が浮かぶ人気の「透かし燭台」。



透かし燭台の図柄は十数種類。小3,800円〜。(本体価格)

10代目の小藤洋也さん。祖父や父の技を盗みながら覚えた伝統を、次の世代に引き継ぐ。





島根県安来市
布部の
酒と温泉

古い酒蔵でほんわり 癒しの湯でじんわり

一本松の梁が見事な明治期の蔵。「やすぎちょうこしみちくさ日和」の体験プログラムでは、ここが「酒蔵カフェ」となる。

続いて訪れたのは、創業約120年の歴史を持つ「青砥（あおと）酒造」。「ほろ酔い」の銘柄で地元の人に親しまれてきた酒蔵だが、近年は新たな挑戦も。それは昔ながらの木槽（きぶね）でもろみを絞るなど、こだわり抜いた新銘柄「蒼斗七星（あおとしちせい）」。そして残った芳醇な酒粕を用いたチョコレートの開発。

事前連絡の上訪れると、お手すき時なら素敵な酒蔵内でそれらの試飲・試食のおもてなしが受けられることもあるので要チェック。



「蒼斗七星」やオーガニックの料理酒など、そのこだわりに、全国にファンを持つ蔵。

代表の青砥幹彦さん（左）、チョコレートを開発した永島仁美さん（中）、スタッフの松近紗世さん。



もろみを詰めた酒袋を並べ、圧力をかける木槽。用いている酒蔵は少ない。



貯蔵庫に使われている蔵は大正時代の建物。



「秘密の部屋」と呼ばれる蔵内で、素敵な試飲・試食タイム。「木槽しぼりの酒粕が入ったチョコレート」は、香り高く滑らか!



青砥酒造
TEL 0854-36-0006



関東などでしか手に入りにくい「蒼斗七星」なども販売。



「医者いらずの湯」とクチコミで人気の湯。100%天然鉱泉にじっくり浸ろう。

歴史ある町歩きを堪能した後は、温泉と食のお楽しみタイム。布部から車で20分ほどの距離にある「比田温泉」は、評判の天然鉱泉。傷に効いた、内臓疾患の数値が改善した、などのクチコミが広がり、「医者いらずの湯」として遠方からも多くの人が訪れる。温泉の多い島根県にあつて、知る人ぞ知る人気の秘湯なのである。

そんな比田温泉の湯を引く「湯田山荘」は、宿泊や食事、特産品の買物にも対応した、どこかほっとできる施設。なかでも、地元の食材や、美味しいお米を用いた料理は、懐かしさを感じる素朴な味わいで好評。自家製の手打ちそばは、やや不揃いな麺の味わいと優しくコクのあるだしで、また食べたいと思わせる。ちよっと立ち寄って体を休めるもよし、本格的に逗留してじっくり癒すも良しの湯処である。



遠方様も長期滞在が可能。バリアフリーの洋室ツイン2部屋、落ち着いた和室7部屋。

湯田山荘
☎ 0854-34-0240
大浴場日帰り入浴
10:00～20:00
大人410円、小中
学生250円、65歳
以上300円、
水曜定休。



田舎のおばあちゃんが打ってくれたような手打ちそばが絶品。ダシも格別。山菜そば(温) 720円。



山荘定食980円。旬の天ぷらは、この日は花オクラ、ミョウガ、ツル菜など。ご飯は、はで干し(天日乾燥)比田米。



湯上がりに一休みできる休憩室。

売店では、地元の野菜や特産品を販売。



●佐陀神能

佐太神社の祭礼の中でも重儀とされる「御座神祭」(ござがえまつり)に合わせて執り行われる「七座神事」「式三番」「神能」の三つの神事舞を総称したものです。

この形式での神事舞は古くから行われていたことから、「出雲流神楽の源流」と呼ばれ、全国各地に伝わる里神楽に大きな影響を与えたとされています。

芸能史的に高い価値を持つものとして、国の重要無形民俗文化財に指定され、2011年11月27日にユネスコ無形文化遺産に登録決定されました。

佐陀神能

特別公開 ▶ 10月3日(土)・11月7日(土)

時間: 20時～21時頃

※各回催日/100名(予約制)

会場: 佐太神社境内「舞殿」

1名/1,200円(中学生以下無料)



秋の松江は見逃せないっ！

祝 国宝松江城



●松江水燈路

「松江水燈路」は、松江城周辺をライトアップする光のイベントで、城下町松江ならではの光と影が織りなす幻想的な風景を楽しむことができます。

水燈路の目玉は、一年でこの時だけの「堀川遊覧船夜間運航」。船上より、風情ある街並みが残る堀見橋手に目をやると、水燈路行灯がゆらぎ、水面を映しだす「光船」が鎮守の森を照らしています。(土日祝限定)また、今年には松江城国宝化を記念して、平日も松江城の登園時間が延長され、市民による700個の手作り行灯展(雨天・強風時中止)も毎日開催されます。

松江水燈路2015

開催期間 ▶

10月1日(木)～31日(土)

メイン開催日/土・日・祝日(10日間)

平日ライトアップ/21日間

時間: 18時～21時

会場: 松江城周辺

お問い合わせはこちら

(一社)松江観光協会 島根県松江市中原町19 電話/0852-27-5843

美肌温泉と

そば街道を行く

奥出雲の 是胡味 酉酉味

「奥出雲町」は鳥取県や広島県と接する中国山地の山間
にあり、2005年に仁多町
と横田町が合併して誕生した
町。出雲神話ゆかりの地も多
く残る歴史の深い町であり、
近世は「たたら製鉄」でも栄
えた。また美肌の温泉郷や、
絶品の出雲そばなど、旅心を
そとる魅力も盛りだくさん。
山々が鮮やかに色づく季節を
控えた「奥出雲町」の魅力
を、たっぷりご案内しよう。



三刀屋木次 奥出雲
高野 高野
鳥根県 高野
三刀屋木次 高野

広島市内からは、松江自
動車道高野ICから30
分。松江・出雲方面から
は三刀屋木次ICから



スサノオノミコトの妻、稲田姫を奉る稲田神社(上)と、「砂の器」記念碑のある湯野神社。



日本で唯一操業を続ける「日刀保たたら」の和銅を用いた刀剣づくりを展示する奥出雲たたらと刀剣館。毎月第2日曜・第4土曜に作刀銀錬実演もあり。



美しい山と谷の合間に、江戸から昭和の建物が残る櫻井家住宅。鉄と櫻井家の歴史を伝える資料館可部屋集集成館が隣接する。



全国でも珍しい「泊まれる博物館」の奥出雲多根自然博物館。神秘的な演出がなされる閉館後のナイトミュージアムは、宿泊者だけの特典。一度は泊まって体験したい。

世界最大級の宝石化したアンモナイト。



不昧公も愛した たたらと美肌の郷 の湯の里



不昧公以降、6代藩主を迎え入れた、本邸の「お成りの間」。

不昧公が気に入り「岩浪」と名付けた滝の風情が秀逸な庭園。



東京スカイツリーを監修した澁川喜一氏のモニュメント。



アートを楽しむ奥出雲鉄の彫刻美術館。入館無料。

「ヤマタノオロチ退治」など、多くの神話の舞台でもある奥出雲エリア。その理由は古くから良質の砂鉄を産出し、鉄の産地として最重要視される地であったからでは、との説もある。

この一帯では古墳時代には鉄の生産が始まり、江戸後期から明治初期の最盛期





古くから薬湯として利用されてきた亀嵩温泉の玉峰山荘。美白作用を持つ炭酸水素塩泉成分が多い。

奥出雲美肌温泉郷
亀嵩(ゆめだけ)温泉、佐白(さびろ)温泉、斐乃(ひの)温泉と3か所の奥出雲温泉郷で湧き出す温泉は、どれも美肌・美白効果が期待できる「アルカリ性単純温泉」。湯あたりもしくいので、湯巡りを楽しんで、温泉美人をめざそう。



スサノオノミコトが降臨した船通山の麓に湧く斐乃上荘。奥出雲の秘湯といわれ、美肌効果で女性に人気。

出雲神話ゆかりの地佐白に生まれた長者の湯。ぬめりのあるお湯は、アルカリ性単純温泉で湯上がりは肌がつるつるさっぱり。



多種多様な化石。ガラスケースに入っていないものは自由に触ってOK。



多くの登山客やリピーターに愛される、民宿たなべ。



奥出雲多根自然博物館と合わせて訪れたい湯。食事や新鮮野菜、特産品選びも楽しんで。



2段ベッドの部屋は、家族連れに人気。夕食と入浴は歩いてすぐの「長寿の湯」を利用。博物館と温泉一挙両得のプラン。

温泉は源泉掛け流しで、入浴の心地よさが自慢。ふんわりとした素材を使った家で、料理は、ランチでも楽しめる。



「長寿の湯」の食事処「八重垣」のイチオシ。こだわりの新鮮地卵の卵かけ御膳(350円)。+100円でお替わり自由。

た心地になるのである。

7代不昧公を迎えて本陣とされる際には藩のお抱え棟梁を招き、休息室の「上の間」や庭園を設えたと言われる。これからは錦に染まる山深い地に、歴史をとどめた建物群を訪ね、藩主が愛でた庭園と滝を眺めれば、何とも贅沢で満たされた心地になるのである。

には国内の生産量の半分以上を占めた。たたら製鉄は砂鉄と木炭を大量に確保するための山や、職人や家族が生活する集落「山内(さんない)」を維持しなければならず、経営には相当な財力が必要であった。そんな鉄師の中でも、最大手だったのが「櫻井家」だ。

広島福島の福島正則に仕えた戦国武将の末裔で、広島可部を経て出雲領上阿井の地に移り、製鉄業を営んだ家。屋号を「可部屋」と呼び、「菊一印」の銘鉄を造り出した業績が認められ、松江藩から「鉄師頭取」の要職を拝命した。



生地を円錐型にし、上から軽く押しつぶす。



ぼろぼろと塊ができてきたらまとめる。 数回に分けてそば粉に水を加え蒸早く混ぜる。

そば打ち行程

奥出雲そば街道
かつては将軍家にも献上されていた奥出雲のそば。そば畑は標高100～800mの地にあり、昼夜の寒暖の差がそばの風味と香りを育みまじ、独特のそば殻を練り込んだ黒い麺とコクの深いつゆを用いた「割子そば」は、奥出雲地方が本場。



水車で挽いた自慢のそば。
営業は第2・4日曜、10:00～14:00

「川西そば工房」では、予約制でそば打ち体験を受け付け。
☎ 080-5232-4148

そろばんや木工家具の製造・販売を行っているそろばんと工芸の館。そろばん作り体験も人気。



平日は工場見学も可。オリジナルの機械を使いこなすのは、やはり熟練の職人の手作業。



酒蔵と道の駅が一体化した道の駅 酒蔵奥出雲交流館。



試飲コーナーでは自慢の酒が試飲できる。ノンアルの甘酒もあり。



ブランド米「仁多米コシヒカリ」で造った純米大吟醸酒。2つのコンテストで金賞受賞。



健康に良いと注目の甘酒も飲みやすく好評。



指の速い動きに合わせて素早く動き、ピタリと止まるのが良いそろばんの証。さすが雲州そろばんの品質。

仁多米もそろばん日本酒も

たたら製鉄による発展がもたらした奥出雲の伝統産業。それは鉄の取引で集まった多くの商人が手にしていた「そろばん」。当時高価なものだったため、壊れては修理して使っていた。それに対応していた宮大工の経験を持つ器用ものが、珠を削る手回し器の





手元から前へ押し出すように切る。

打ち粉をして破れないよう慎重に折る。

縦・横と角度を変えながら繰り返し転がす。

手で押しつぶした後、麺棒で平たくのぼす。



そばと香茸ごはんのセットが人気の舗味留(ぼあーる)。10:00~19:00水曜定休。



亀嵩駅の駅長がそばを打つ肩屋そば。9:00~18:00火曜定休(祝日は営業)。



地元で収穫・製粉したそばに、つなぎに山芋を使った舌ざわりの良い麺が特徴。吾妻そば 10:00~20:00無休。



出雲横田駅のすぐ近くにあるあさひ亭は、創業80年の歴史。11:00~15:00月曜定休。



山間の小さな店ながら、県外からも多くのお客さんが訪れる山県そば。10:00~18:00、水曜定休。



在来種の「横田小そば」を使う分だけ石臼で挽く一風庵。11:00~15:45、水曜定休。



稲田神社の境内にあるゆかり庵。数量限定のそば御膳が人気。11:00~14:30火曜・第3水曜定休。



八川駅のすぐ前にある八川そば。地元のそばを用いた地元のおばあちゃん直伝の味。11:00~18:00、火曜定休。



そば打ち体験もできる山県そば。指導してくれる西澤さんはそばの栽培も手掛ける。



り食べ歩きも楽しみたい。

異なるので、お腹が許す限り

の店でこだわりや味わいも

いソウルフード。それぞれ

を運んだなら必ず堪能した

中でも「出雲そば」は、足

食の産地でもある奥出雲。

米、奥出雲和牛など豊かな

また物だけでなく、仁多

芸の館」を設立し、製造、

展示、販売を行っている。



め5社が共同で「そろばんと工芸の館」を設立し、製造、展示、販売を行っている。

たようだ。

電卓やパソコンの普及で職人や生産量も減りつつあるが、伝統技術を残すため

などを開発し、より小型で使いやすいそろばんを造り始めたのがきっかけと言われる。刃物の産地で道具には事欠かなかったこと、材料となる木材も豊富だったこと、農家の冬場の手仕事として定着したことなども「雲州そろばん」の技術発展のベースとなった。

な旅に出かけよう

ふ
る
さ
と



割

滋
賀

JRセット
宿泊プラン
OK

女子旅 Style びわ湖

10/1~1/31 限定で今がチャンス!

滋賀ふるさと旅行で旅をしよう!!
国の交付金を活用した
滋賀ふるさと旅行推進事業により
本商品の旅行代金は当社販売価格から

最大50%助成
さらにオプション料金、
その他につきましても最大50%助成

※買戻率内での宿泊オプション(食事、観光施設等)に限られます。
※ただし、発地からの往復アクセス代金も対象とします。
-1円単位の端数は1円単位に切り上げしています。
お一人様1泊につき30,000円を限度とします。
買戻助成額が税額に達した段階で予約受付終了します。

※まちあるきクーポン付!
※JRセットプラン限定!
琵琶湖一周周遊東東券付!

京
都

JRセット
プラン
限定

おいでやす 京都

21,000~36,700円

JRセットプランのお客様は
京都府からの補助により、
おひとり様15,000円以上の
JRセットプランをお申し込みの方に
もれなく**京都府内**で使える

3,000円分の**京都府 旅のプラスα お楽しみチケット**

新幹線で行く 京都

今がチャンス!
新幹線に乗って
おトクに京都を
楽しませんか

2015 2016
8.5~12.26

※買戻率内での宿泊オプション(食事、観光施設等)に限られます。
※ただし、発地からの往復アクセス代金も対象とします。
-1円単位の端数は1円単位に切り上げしています。
お一人様1泊につき30,000円を限度とします。
買戻助成額が税額に達した段階で予約受付終了します。

※まちあるきクーポン付!
※JRセットプラン限定!
琵琶湖一周周遊東東券付!

大
分

JRセット
宿泊プラン
OK

別府・由布院・黒川 杖立

10・5.7

JRセットプランのお客様は
大分県にお泊まりのお客様は
3,000円分の
おんせん県てつかえます券 クーポン券付
(おとなのみ)

②「大分・熊本の観光に便利なガイドブック」付!!

列車限定 おトクなのぞみ号・さくら号利用がオススメ!

別府・由布院・黒川 杖立

大分県地方創生事業

① 10/1~12/25泊限定!

※一郡除外施設有

2015 2016
10・5.7

※買戻率内での宿泊オプション(食事、観光施設等)に限られます。
※ただし、発地からの往復アクセス代金も対象とします。
-1円単位の端数は1円単位に切り上げしています。
お一人様1泊につき30,000円を限度とします。
買戻助成額が税額に達した段階で予約受付終了します。

※まちあるきクーポン付!
※JRセットプラン限定!
琵琶湖一周周遊東東券付!

山陽・山陰エリア発の国内・海外旅行情報が満載!!

コイコイ旅ネット

<http://www.nta.co.jp/chugoku/>



●携帯電話の方は
<http://mobile.nta.co.jp/>

※左端・右端のQRコードは端末機能により読み取れない場合があります。その場合は上記携帯電話番号を直接入力してください

●スマートフォンの方は
<http://www.nta.co.jp/sp/>



携帯電話
・スマートフォンからも予約OK!
・スマートフォン専用アプリもあります!

twitter
@akafu_hiroshima

広島企画センター
オフィシャルブログ

f [Face bookでいねしてね]
コイコイ旅ネット公式ページ

赤福広場 ブログ 検索

赤い風船に関する様々な情報、商品インターネットでもご紹介しています。

鹿児島

9・1
鹿児島
18,200円～35,700円

JRセットプラン 限定

先着6,000名様限定
国の交付金を活用した
地域住民生活等緊急支援
のための交付金により
この価格が実現しました!

2015 2016
9・1
鹿児島
18,200円～35,700円

鹿児島県内1泊で
おとな
お一人様 **8,800円**の助成
(2泊で13,800円)

JRセット
プランの
お客様は

屋久島・種子島 宿泊の場合
おとな
お一人様 **18,800円**の助成
(2泊で23,800円)

※鹿児島県民が対象する
アンケートにご協力いただけます。

熊本

10・1
熊本
17,400円～29,600円

JRセットプラン 限定

当プランは2泊3日までのご利用となります
よかばい!

先着6,000名様限定
国の交付金を活用した
地域住民生活等緊急支援
のための交付金により
この価格が実現しました!

2015 2016
10・1
熊本
17,400円～29,600円

熊本県内1泊で
おとな
お一人様 **6,000円**の助成
(2泊で9,500円)

JRセット
プランの
お客様は

阿蘇宿泊の場合1泊で
おとな
お一人様 **7,500円**の助成
(2泊で12,500円)

※アンケートにご協力いただけます。

宮城

2日間 3日間
宮城

飛行機セットプラン 限定

飛行機で行く **観光王国 宮城へ行こう!**

2015 2016
9.5・12.20

国の交付金により下記助成[※]を実施中!

交通費
航空機往復で
おひとり様 **10,000円**

飛行機セット
プランの
お客様は

宿[※]最大2泊まで
おひとり様
1泊につき **5,000円**

●助成定員になり次第締切りとさせていただきます。
※各お留に掲載されている基本代金及び延泊代金は助成金に基づき実現した価格を掲載しております。

今後の発売予定

愛知県と沖縄県の商品も発売予定!

詳しくはパンフレットをご覧ください。

旅行企画・実施 株式会社 日本旅行
赤い風船 西日本事業部 広島企画センター
〒732-0057 広島市南区二番の辻2丁目8番地1号 JR西日本広島支社北隣2階
観光庁長官登録旅行業第2号 一般社団法人日本旅行業協会正会員

お問い合わせ先
株式会社日本旅行広島予約センター
広島市東区東区南町 山本 貴子
【営業時間】10:00～18:00 年中無休

旅行業公正取引
促進委員会
ポスト保険会員
JTB

☎ 0570-200-250

旅行代金は
現金・カード
・クレジット
が
扱われます

※詳しい旅行条件を説明した書面(専用パンフレット)をお渡します。事前に確認の上、お申込みください。

インターチェンジから約10分の
身近なコース

カートナビ導入記念

10月1日(木)～31日(土)

コンペ応援 キャンペーン

10月1日(木)、全カートにカートナビゲーションを本格導入!

広島
県内初



期間中、3組以上のコンペに
『平日招待券』1組様分プレゼント!

- ★ 10.5インチ縦型液晶
- ★ タッチパネル式
- ★ 同一コンペの途中経過も確認できます。



千代田OGMゴルフ倶楽部

TEL (0826) 72-2100

広島県山県郡北広島町寺原

URL: <https://www.orix-golf.jp/chiyoda/>

E-mail: chiyoda_ogm@golf.orix.co.jp

● お得情報

電話にてご予約時に『バスポートを見た』とお伝え
いただくと、上記料金より平日500円(本体価格)ご優待
いたします。

Busport ドリンクサービス

来場時フロントに提示

- 1枚で1組(4名)様まで有効
- 有効期間: 2015年10月1日～10月31日

達人 探訪

これまでの人生経験を
一球入魂のたこ焼きに

「広島に美味いたこ焼き屋があるらしい」という噂を聞きつけて探して来た人達、一度食べた味が忘れられないくてまた足を運ぶリピーター。夜になるとそんなお客さんでいっぱいになる小さな店がある。「生ビールとたこ焼きのお店 佐藤」。その店長、小林恒久さんは本業を別に持つ経営者。しかし夜の3時間は狭い厨房に立ってたこ焼きを焼き、細心の注意を払ってグラスに生ビールを注ぐ。そして美味しそうに飲み、食べるお客さんの笑顔を見て、「自分も幸せな気分になるんよ」と笑った。

達人 探訪

こだわり抜いたたこ焼き粉
その名も「球入魂」

どこにも負けない
その自信があるものだけを

ぷりんぷりんの黄金色
とろとろもちもちの幸せ

お店の名前「佐藤」は、粉の開発者の名前だ。佐藤氏は苦節13年の歳月をかけて、全国のたこ焼き屋を巡りながら生地を開発したこだわりの人。山口県産の小麦を手作業で丁寧に調合し、試行錯誤を繰り返した。そうしてついに完成した快心のたこ焼き粉は、その名も「球入魂」と名付けられた。

そんな佐藤さんの熱意に打たれて、自身のインターネット活用ノウハウを活かして業務販売用のホームページを立ち上げ、販売の手伝いを手掛けたのが小林さん。長年「球入魂」に携わるうちに、ふと「焼きたてを食べるお客さんの反応を実際に見てみたい」と思ったのだそうだ。

本業終了後、夜の3時間だけ開くことにした店のメニューは、生ビールとたこ焼きだけ。「あれこれできないから、本当に自信のあるものだけ。その代わり、こだわりと味は妥協無し」とニヤリ。

生ビールは炭酸ガスではなく窒素混合ガスで抽出。グラスやサーバーの部品は、専用酵素を用いて毎日徹底洗浄する。希少で高コストな米油や昔ながらの製法で作っただし醤油など、体に良い素材にもこだわる。「副業だからこそ採算だけを考えず、思い切つてできるし、結果赤字になる。副業は、零細企業でも選択と集中で勝負ができる唯一のビジネスモデルかも」と本業の顔を覗かせた。

小さな厨房で、明石焼用の銅板を使って、1人分ずつ丁寧に、黄色に焼き上がったたこ焼きは、ふつふつやつや。「本当に美味しそうでしょ？」と嬉しそうにカウンターに置かれた熱々を早速いただく。外はカリッとしているのに、中はとろとろもちもち。噛むごとに小麦のうま味が広がる。

はふはふ食べる様子を満足そうに眺めて「人は美味しいものを食べると幸せな顔になるじゃろ。それを見るのは、最高のストレス解消よ」。小さなカウンターに座る人は、今から繁華街の仕事に出勤する人、学生、サラリーマン、大企業の重役など様々。でも美味しい物の前では、皆平等なのだ。

小林 恒久 こばやしつねひさ

1974年広島市生まれ。(64.11)トラック運転手やフォークリフトのオペレーターなどの仕事をを経て独立。企業の代表としてHPの運用、解析、企業コンサルなどを務める傍ら、ネットワークと実践力を買われての活動は幅広い。例えば瀬戸内パーベキュー協会副会長など…。今年5月より肩書きに「佐藤」店長を追加。



生ビールとたこ焼きの お店 佐藤

広島市中区流川町4-16 フレイアビル2F
19:00~22:00 (LO)、木・日曜・祝日定休
生ビール(大)700円、生ビール(小)600円
烏龍茶500円、たこ焼き(8個入)700円
たこ焼き持ち帰りは容器代+100円

私たちは様々なジャンルで流通する企業を応援します

We support the expert



環境に優しい
金属表面処理で
安心安全



安心と信頼の
ベストパートナーとして

六価クロム化合物を含まない塗料を使用して、金属の寿命を縮め安全性を損なう「錆」を撃退。耐性の高い防錆塗装が車の安全耐久性を保持。新幹線にも使用。

For the good society



私たち西日本レジコートは「社会と共創する経営」を実践し、「社会から信頼され、顧客に選ばれ続け持続的な成長」を目指しています。

信頼の証「ISO9001」を認証取得

RESICOAT

西日本レジコート株式会社

(本社工場)

広島市安芸区阿戸町字香下田783-2

TEL 082-856-0771

<http://www.resicoat.co.jp/>



1/取材お断りの店。「バスポートが最初で最後よ」と言いつつ、快く協力してくれた。隠れ家のような店では、ピカピカに並ぶグラスと陽気な「いらっしやい」の声に出迎えられる。2.3.4/管理が難しくコストも高いため、ほとんど例がないという窒素混合ガスによる生ビール。苦みや癖がなく、ビールが苦手という人が飲みに来るとか。5.6/小麦臭さが全くなく、粉だけで独特のどろみを生み出す。ソースが秘伝のだし醤油で。





ボエム洋菓子店
たけのこパイ

京都、山城のたけのこをラム酒に漬け、白あんと一緒にパイに包んだ「たけのこパイ」。
京都の地元の食材を生かした焼き菓子、ケーキ、プリンなど、手作りにこだわる若きパティシエの洋菓子をどうぞ。



京漬物
亀蔵(がめくら)
柚子トマト



京都の伝統的なしぼ漬やすぐきを始め、トマトをジュレに漬けた柚子トマトがヒット。サラダ感覚で食べられる野菜のお漬物。無添加と手作りにこだわっています。



辻鳥卵(株) ふくさ焼

厳選された卵で作る京風だし巻、ふくさ焼、かに玉。
京都の食卓に欠かせない定番おかずをお手軽に。



京菓子司
井津美屋
抹茶うば玉
黒豆大福

伝統和菓子の太福やわらび餅に秋の味覚の柿大福、栗うば玉など、絶対はずせない懐かしいお菓子です。



(株)かめ見ファーマーズライス
京の鯖すし 焼鯖寿司

京都丹後米で作る鯖寿司、焼鯖寿司他棒寿司。
丹後地方の郷土料理、鯖のそぼろが入った丹後のばらずし。



ちりめん山椒
千京(ちひろ)



え〜おじゃこをえ〜素材で味付けして丁寧に手作りしたちりめん山椒。数あるちりめん山椒屋の中で、異彩のちりめん山椒をご賞味ください。アツアツご飯はもとより、お酒やワインのお供に。

今月のごあんない

京都味職倶楽部

京都より美味しいを発信

京都の味、京都の技、京都の心
ほんものの京都を発信いたします。

『京都・大阪・神戸 味めぐり』

天満屋 広島緑井店

10月7日(水)～12日(月・祝)
1階センターコート

天満屋 広島アルパーク店

10月14日(水)～20日(火)
1階食品イベントコーナー
特別限定催事出店

広島に京都味職倶楽部が
出展します。

京都の食の生産者、メーカー、
販社がジャンルを越えて集まり、
ほんものの京都を全国に発信して
いきます。

倶楽部メンバーの商品・販売コ
ラレーションにご期待ください。

京都特産ぼーく 特選ボンレスハム ウインナー

京都府下で育った銘柄豚肉で作るハム、ウインナー。
京都ならではの食材のウインナーの種類もたくさん。
京都特産ぼーくのハム、ベーコンで美味しい朝食習慣。



京・美山ゆば ゆう豆 ゆば

京都美山産大豆で作る汲み上げゆば、おさしみゆば、
ゆばかさね。京都の老舗料亭やホテルで人気のゆばを
ご家庭でお召し上がりください。
京都祇園にゆば料理の店を出店。

広島ガス提供

HFM DAYS!

広島FM 第2・4(水)15:10~ ON AIR

ほっと 炎のレシピ



ワンポイントアドバイス

「カプレーゼ」とは「カプリ風」という意味で、トマトとモッツアレラチーズを使った料理のこと。間に挟む具材は、豚肉や鶏肉など好みで、重ねた後は、さっとチーズを溶かす程度なので、具材は先に加熱しておきましょう。



黒田千晴(くろだちほる)
アグリオーナー兼シェフ、
食育プロデューサー、料理研究家
AGRI 広島市中区中町4-18
☎ 082-246-7721
食を通してみんなを応援する
HPができました!
<http://sospoon.com>

お魚のカプレーゼ

作り方

<材料・分量>

- 白身魚...2切れ
(ここではアジを使用)
- 塩、コショウ...少々
- 小麦粉...少々
- サラダ油...少々
- 山芋...4切れ
- トマト...2切れ
- モッツアレラチーズ...2切れ
- パルメザン...適宜



- ①魚に軽く塩コショウし、薄く小麦粉をはたき、両面を焼いておく(あるいはさっと揚げる)。
 - ②山芋は皮をよく洗い、皮ごと厚さ1cm程度の輪切りにする。
 - ③耐熱皿に山芋、魚、スライストマト、薄切りのモッツアレラチーズの順に重ねる。
 - ④200℃のオーブンで5~6分程度焼く。
- ※魚には火を通してあるので、チーズがトロリとすればOK。山芋は半生でもシャキシャキとした食感が楽しめます。好みで厚みや加熱時間を変えても良いでしょう。

わぁ〜い 作ったヨ! 私のお弁当

★秋を感じるお弁当はやっぱり『樂ご飯』★

家族全員、炊き込み御飯が大好きです。秋になると栗ご飯は食事にお弁当に大活躍!栗だけでなく、きのこ類も入れるとボリュームで主人も大満足!おかずは定番の卵焼きと焼じゃけ、鳥の唐揚げ等。秋は美味しいものがたくさんあるのでお弁当作りも楽しいです。

(広島市西区 Y.Kさん)

《お問合せ・お申込み》Busport 編集部

お弁当の写真とコメントをお送りください。
採用分には記念品を差し上げます。

TEL/082-295-5777 Email/brown@d4.dion.ne.jp

お弁当
募集中!!



広島ガス

〒734-8555 広島市南区皆実町2-7-1
<http://www.hiroshima-gas.co.jp>

Hiroshima City
佐伯区
八幡東

Cafe & Dining

わらうかど荘

両張る自分へのご褒美のような夜の女子会。
美味しい食事と一緒に
タロット占いで愉しんだり、
マッサージで癒されたり、
アフターファイブを有効活用する欲張りプラン。
楽しいおしゃべりでストレス発散も忘れずに。

大好評につき継続
秋の夜長の
愉し・癒し
女子会プラン



※写真はイメージです。



癒しプラン お1人様3,000円※
(1組3名様以上でお申し込みください。)

● お食事+タロット占い診断SET
(診断時間:お1人15分)

開催日:10/3(土)・10/15(木)
最終ご予約時間:19時30分

● お食事+マッサージの施術SET
(施術時間:お1人15分)

開催日はお問い合わせください。
最終ご予約時間:19時30分

ご予約プラン

- おしゃべりディナー
2,400円(2名様~)
- 作家さんの器deディナー
3,000円(4名~15名様)
- 大皿パーティープラン
4,000円(20名~25名様)



QRコードからでも
ご予約可能です。

H000267748



Cafe & Dining わらうかど荘

広島市佐伯区八幡東3-25-21
TEL082-929-5368

- 営業時間/11:00 ~ 22:00
- 定休日/第1・3 日曜日
- 駐車場/3台

お電話ください
ディナー、ランチのご
予約などお気軽に。
メニュー、ご予算な
ども電話にてご相談
に応じます!



秋の行楽シーズン お勧め弁当

営業時間

物販 / 8:30～20:00
(一部21:00まで)
飲食 / 11:00～22:00
(一部10:00から)
営業時間が異なる店舗もございます。

ついでどこかに出掛けたい秋の行楽シーズン到来。お楽しみのもつ、お弁当は新鮮な名店街にお任せ! 広島自慢の味やこだわりの美味しさがずらりと揃っているのが目移りしてしまうかも。行楽帰りに電車内やお家で味わったり、土産にしても喜ばれるので、いろいろ食べ比べを楽しんで。



【広島駅新幹線口周辺】広島県広島市南区松原町1-2
TEL/082-263-6110 広島新鮮名店街



お食事 **とんかつ**
新宿 **さぼてん**
とんかつ
営業時間 / 11:00～22:00
(L.O.21:30)

一貫管理された安全・安心な豚肉はもちろんだら、パン粉、揚げ油、米、ソースにもこだわったメニューをテイクアウトでも。

おすすめ
特選ヒレエビ弁当
1,134円



赤身の特選柔らかヒレカツとプリプリのエビフライの豪華なお弁当。揚げたてを詰めてもらえます。



食品 **スイーツ・洋野菜・弁当**
HIROSHIMA de MARIO
営業時間 / 8:30～20:00

広島で人気のイタリアンレストラングループ、マリオのテイクアウトコーナーが名店街にも登場。オシャレな盛り付けやパッケージもチェック!

おすすめ **ローストビーフ**
BOX 1,620円

カキのバリエア、広島牛のローストビーフ、良名物のがんず、広島菜のオムレツ、三次ピオーネなど広島的美味満載。



食品 **和惣菜・弁当**
酔心
営業時間 / 8:30～20:00

瀬戸内の魚介料理や釜飯など、広島郷土料理の店で知られる「酔心」。手軽に楽しめる弁当・惣菜のコーナーが名店街内に新たに加わりました。

おすすめ
牡蠣・穴子飯弁当
1,080円

料理人が丁寧な仕事で仕上げた広島産がきと国産穴子がたっぷり入った広島弁当。付属の特製タレをかけていただきます。



食品 **手むすび**
手むすび 膳七
営業時間 / 8:30～20:00

「おいしいお米を気軽に食べていただきたい」。そう言うお米屋さん「手むすび」にこだわったおむすびやお弁当を提供している「膳七」。

おすすめ
手むすび弁当
831円

広島菜ちりめんむすびと焼きたらこむすび。おかずもたくさん入った自慢のお弁当は、行楽にも持って行きやすいサイズ。





おかげさまで創業40周年

お土産、お食事、お待ち合わせに。

広島新幹線名店街をどうぞ。

新幹線名店街

SOUVENIR SHOP & RESTAURANT



お食事 むすび・うどん・弁当 むさし

営業時間 10:00~21:00
(L.O.20:30)
昼間 7:00~20:30

地物の製り加減と塩加減で、県外のファンも多い「むさし」のむすび。お弁当は朝7時から購入できます。



おすすめ

安芸むすび
1,000円

「ザ広島ブランド」にも選ばれた看板メニューの「徳むすび」と、季節のおかずを取り合わせたお弁当は、お土産にされるお客様も。



食品 寿司・弁当 ひろしま駅弁

営業時間 8:30~20:00

駅弁当の販売を始めてから100余年の「ひろしま駅弁」。広島のみと駅弁当を知り尽くした正統派「駅弁」を、旅のお供に。

広島名物の穴子飯とかき飯、広島食材がたくさん詰まったお弁当。多彩な味わいを広島の思い出の彩りに添えて。



おすすめ

広島旅弁当
1,100円



食品 寿司・弁当 京の寿司

営業時間 8:30~20:00

豊富な海の幸をふんだんに取り入れた顔知のテイクアウト専門店。本格的な職人の寿司を、気軽に家庭や旅先で楽しんで。



おすすめ

あなごづくし
1,050円

国産地穴子の焼寿司、酒蒸し穴子のにぎり、穴胡蝶巻きを盛り合わせ。皿に盛ればお客様のおもてなしにも。



食品 惣菜・弁当 じんぼ

営業時間 8:30~20:00

昭和3年の創業後、お客様に喜ばれる魚惣菜や弁当の提供に創意工夫を重ねてきた「じんぼ」。調理にこだわった魚は一味違います。



おすすめ

焼きまき寿司
540円

さば本来の味を大切に。遠赤外線でごまかしくジュシーに焼き上げました。特製たれを使用し、厳選したお米を炊いて作った酢飯との相性も抜群です。

9月25日~10月25日まで期間限定



めいぶるスカイめいぶる〜ぶ乗り場

グランドプリンスホテル広島行きシャトルバスが運行されています。

広島空港行きのリムジンバスが運行されています。

新幹線口高速バス乗り場より徒歩3分朝食、ドリンクバー等無料サービス充実

アーバイン広島エグゼクティブ

ホテルニューヒロデン

チェックイン前もチェックイン後も荷物を預けて観光も楽しめる!

ホテルヴィアイン広島

ホテルグランヴィア広島

広島新幹線名店街

オリックスレンタカー

20周年記念 10/27 林家正蔵・林家三平兄弟落語会開催!

ホテルセンチュリー21広島

広島初登場!

Hiroshima City Cruising Bus

めいぶるスカイ

二層車でオープンバス 観光専用車(乗車人数制限あり)

広島市内 全日クルージングツアー!

乗車料 ¥2,000円(税別) 乗車券 ¥1,000円(税別)

※安全確保のため、保護者同伴であっても3歳以下の幼児はご乗車できません。

運行日 毎週金曜日・土曜日・日曜日と祝日等

広島駅前新幹線口 ▶ 広島城 ▶ 原爆ドーム ▶ 平和記念公園 日条病院(地蔵堂) ▶ マツダスタジアム ▶ 広島駅前新幹線口

広島駅前新幹線口 ▶ 広島城 ▶ 原爆ドーム ▶ 平和記念公園 ▶ マツダスタジアム ▶ 広島駅前新幹線口

※詳しくは広島市HPでご確認ください。

予約受付 約2ヶ月前

中国ジェイアールバス株式会社 <http://www.chugoku-jrbus.co.jp>

めいぶる〜ぶ

ひろしま観光ループバス



《運賃》
大人 200円
小児 100円
《1日乗車券》
大人 400円
小児 200円



バス停

問合せ) [ジェイアールバス株式会社](http://www.jrbus.co.jp) 082-261-0622



アーバイン広島エグゼクティブ

〒732-0053
広島県広島市東区若草町16-13
Tel.082-567-6600
<http://www.urbain-hotels.com>
アーバイン広島エグゼクティブ 検索



ホテルグランヴィア広島

〒732-0822
広島市南区松原町1-5
Tel.(082)262-1111
<http://www.high.co.jp/>
ホテルグランヴィア広島 検索



ホテルセンチュリー21広島

〒732-0824
広島市南区の場町1-1-25
Tel.(082)263-3111
<http://www.century21.jp>
ホテルセンチュリー21広島 検索



てくてくMAP



入会金・年会費無料のメンバーシップでサウナも利用できる！
アーバイン広島セントラル

アーバイン広島セントラル ★

〒730-0017
広島県広島市中区松原町5-20
Tel.082-511-5211
<http://www.urbain-hotels.com>
アーバイン広島セントラル 検索

ホテルヴィアイン広島 ★

〒732-0822
広島市南区松原町2-50
Tel.082-264-5489
<http://hirosima.viainn.com>
ホテルヴィアイン広島 検索

エステティックサロンラボール ★

10/28 オープン！
〒730-0035
広島市中区本通89本通クラタビル1F
TEL 082-544-2828
<http://rapport1028.com/>
ラボール広島エステ 検索

ホテルニューヒロデン ★

〒732-0821
広島市南区大須賀町1-49
tel. (082) 263-3456
<http://www.newhiroden.co.jp>
ホテルニューヒロデン 検索

日本三大潮流のひとつである大島瀬戸は鯛釣りのメッカ。女性や初心者も大歓迎。鯛釣りを楽しんでみませんか？

鯛の好漁場、大島瀬戸一円で開催されるタイ釣り大会 サザンセト大島タイ釣り大会

- 開催日時／平成27年10月16日(金)開会・出発6:00～帰港・計量13:00～(当日の潮の都合による)
- 開催場所／大島瀬戸※石神漁港集合(柳井市神代)雨天決行※お1人様での参加も可能(相乗り船の場合もあり)
- 料金／お1人12,500円(えさ代を含む)
- 問合せ先／☎0820-45-2414 大島商工会・大島観光協会
※参加は事前申込みが必要



写真は大島大橋

今年収穫された奥出雲産の薫り高いそば粉で作ったそばを味わうイベント。そば打ちグループによる実演販売(土日祝日のみ)や横田地域の各そば店舗で、新そばを堪能。

年に一度、おいしい奥出雲の新そばの旬の味 奥出雲そば街道2015 新そばまつり

- 開催日時／平成27年10月31日(土)～11月15日(日)
- 開催場所／仁多郡横田町 横田地域そば店舗
- 問合せ先／☎0854-54-2513 奥出雲町役場農業振興課



「広島市内から宮島へ」

便利な広電電車で宮島口へ一直線。
宮島口からは、行きも帰りも宮島松大汽船で。



およそ
10～15分
間隔で
運航中

宮島松大汽船株式会社

PASPY・ICOCA・一日乗車乗船券がご利用になれます。

広島県廿日市市宮島町853番 TEL.(0829)44-2171
<http://miyajima-matsudai.co.jp>

EVENT GUIDE

松山市(愛媛)

豊穡の喜びを込めて、各地域でさまざまな祭事が行われますが、なかでも「もてこい、もてこい」の掛け声とともに、荒々しくみこし同士をぶつけ合う「鉢合わせ」のさまは、壮観。10月7日の朝(AM6:00~7:30)には、道後温泉駅前などでも行われ、他に市内各所でも行われる。

神輿と神輿の凄まじいぶつかりあい

松山道後秋祭り

- 開催日時/平成27年10月7日(水)6:00~7:30
- 開催場所/松山市伊予鉄道後温泉駅前
- 問合せ先/☎089-947-7447 伊佐爾波神社



下関市(山口)

文久3年(1863)6月、幕末の長州藩を牽引し、幕末動乱を疾風迅雷の如く駆け抜けた高杉晋作は「有志之者」からなる奇兵隊を結成。慶応元年(1865)4月以降、吉田に陣屋を置いた奇兵隊はそこから戦地へと赴き、明治維新に大きな役割を果たした。本展では館蔵資料を用いて、結成から戊辰戦争に至るまでの奇兵隊の活躍を紹介。

「動けば雷電の如く、発すれば風雨の如し」

東行記念館常設企画展「奇兵隊のふるさと吉田」

- 開催日時/平成27年10月6日(火)~平成28年1月11日(月・祝日)
9:30~17:30(最終入館は16:30)
- 休館日/祝日を除く月曜、祝日の翌日
- 料金/大人300円、大学生200円、18歳以下無料 ※団体・学生割引あり
- 問合せ先/☎083-284-0212 下関市立東行記念館



エッセイ

『海の名専科 瀬戸内海』

瀬戸内海の「せ」は狭い意味。「と」は戸、門を表し、海流の出入りする水道や水門のことをさしたのである。したがって「せと」とは、陸地間の狭小な海峡のことで、東は紀伊水道と鳴門海峡、西は関門海峡と豊後水道、それらによつて囲まれた内海が『瀬戸内海』であり、略して『瀬戸内』と呼ばれていた。

瀬戸内海は本州の山口県・広島県・岡山県・兵庫県・大阪府・和歌山県、四国の徳島県・香川県・愛媛県、九州の大分県・福岡県と11県にまたがり、昭和9年に雲仙・霧島とともに日本で最初に国立公園に指定された日本一広大な国立公園で、最大の特色は大小さまざまな島で形成される多島景観である(昭和61年に海上保安庁調査で外周0.1km以上の島が727島)。

瀬戸内海の海流は満潮時に紀伊水道と豊後水道より瀬戸内海に流れ込み、ほぼ中央に位置する広島県福山市の瀬の浦沖でぶつかり合い、逆に干潮時には東西に分かれて流れ出して行くため、瀬の浦は古代より「潮待ち港」として繁栄を極めた港町である。瀬港は、朝鮮通信使の寄港地としても利用されており「瀬の浦」の景色を第八回通信使使事官李邦彦が「日東第一形勝と管贊したと伝えられ(朝鮮より東の世界で一番風光明媚な場所の意味)この文を額にしたものが福禅寺対潮楼内に掲げられている。

また、江戸時代の港務施設である「菅夜燈」「雁木」「波止場」「禁場」、船番所がすべて揃って残っているのは全国でも瀬の浦のみである。

平安時代には平清盛が宗拝した嚴島神社のある「日本三景安芸の宮島」。平清盛が切り開いたと云われる広島県呉市の「音戸の瀬戸」など、瀬戸内の島々には今でも風情ある古い町並みや斜面に連なる段々畑など風光明媚な場所が多数ある。

栗里





【8月号】

▼紙質が良く、カラーがとて
も美しいので、ガイドブック
としてストックしています。
「宝の山西中国山地」の特集が
良かったです。

●広島県廿日市市I・K女性(56)

▼呉の大和ミュージアムの企
画展に興味があり、行ってみ
たいと思っていました。見ど
ころがよくわかり、実際に行っ
ているいろいを見てきたいと思
います。

また西中国山地の特集がと

ても良かったです。エリア別
に目的を持って楽しめる所が
たくさんあって、とても興味
深く面白かったです。

●広島市西区N・Y女性(36)

●大好評の西中国山地の特集。
今月も掲載しています。これ
からの季節、訪れるにはとっ
てもお勧めのエリアですよ。

▼白牡丹様の広告の漱石の句。
続け字で読めないのが残念で

す。読み方を教えてください。

●広島市中区K・S女性(77)

●「白牡丹李白が顔に崩れけ
り」と読めます。ちなみに牡
丹の絵は横山大観の筆ですよ。
ぜひ一度酒蔵を訪ねてみて下
さい。

▼今やバスポートはなくては

ならない唯一の雑誌。「讃岐う
どん」の特集で、食べに行き
たくなりました。高速バスの
時刻表もあり、高松まで4時
間で日帰りも可と知り、その
気になります。

●広島市安佐南区H・E女性(66)

●美味しい讃岐うどん、ハン
ゴしてください。

【9月号】

▼広島県大阪事務所で入手。

▼清水国明さんの無人島暮らし
のレポートが良かったです。
悠々自適に素敵な暮らしをさ
れているのが楽しそうでした。

●大阪府岸和田市Y・T男性(46)

▼古市橋駅で入手。写真が多
くて、とても読みやすいです。
海と温泉が好きなので、周防

大島の特集よかったです。「あ
りが島」に癒されに行ってみ

たいです！

●広島県東広島市M・N女性(49)

▼清水国明さんと周防大島の
記事が面白かったです。私も
漠然と日本で一番住みやすそ
うな場所は周防大島だと思っ
ているので、清水さんがその
近くで活動しているのは、と
ても嬉しく思いました。

●広島市東区Y・Y女性(50)

▼今回はホテルグランヴィア
広島で入手しました。市内あ
ちこちに進出(神出鬼没?)
していますが、最近では遠目
に見ても「あつ、バスポートだ」
とわかり、入手しています。

9月号では「ありが島」の

記事にびっくり。山口県出身
の私には、周防大島は遊びの
エリア。記事を読んだ3日前
に行ったばかりでした。こん
な身近に清水国明さんが引ッ
越していたなんて。アウトド
アの達人としてTVで紹介さ
れていた清水さん。人生を楽
しまれていると思いました。

●広島市中区T・K女性(63)

▼JR下関駅で入手。通勤は
山陰線を利用して居るため、
待ち時間が長いですが、バス

ポートを楽しく読んでいます。

今月は周防大島の記事が良
かったです。山口県民なのに
行ったことがありませんでし
た。旅と海が好きなので、ぜ
ひ行ってみます。

●山口県下関市S・E女性(32)

●周防大島、清水国明さんの
「ありが島」の記事にたくさん
の反響をいただきました。清
水さんにもお伝えしておきま
す。瀬戸内の魅力あふれる周
防大島に行ってみてください。

▼以前バスポートを入手した
時より内容も変わっていて、
しかも梅林駅でゲットできた
のは幸せでした。これから毎
号ゲットしたいと思います。

今月号で良かったのは「め

ちゃ遊べる帝釈峠」です。他
県の友人が遊びに来ていて、
一緒にバスポートを読み、ア
クティビティを経験できるこ
とを知り、実際に行くこと
になりました。いつもとは違
う広島を知ってもらえるきつ
かけを頂き、感謝しています。

新幹線名店街のお土産も、
広島に住んでいてもなかなか
知ることがなかったので、参
考になりました。

●広島市安佐南区O・A女性(23)

▼横川駅にて入手しました。良かった記事は帝釈峠です。紅葉だけではなく、カヤックなどの体験ができる場所だったので遊びに行きたいです。

●広島市安佐北区U・Y女性(35)

▼紅葉を待たずとも、カヤック、水陸両用車、セグウェイと体験のお楽しみもいろいろの帝釈峠。オススメです。

▼いつも実家でワクワクしながら拝見している5歳と3歳の2児の母です。「小さなバス旅」を見て、潜水艦に興味をわき、家族4人で呉に行つて来ました。レンタガ作りでレトロ感あふれる中での潜水艦発見。夫も子ども達も大喜びでした。

●広島市南区Y・R女性(29)

▼久しぶりにJR広島駅2Fのお土産屋さんのレジで入手。ちょうど大和ミュージアム(P2)や、めいふるーぶで現代美術館(P35)に行つたばかり、近く東京に行く予定

(P25・42・43)、と大変役立つ記事が多くラッキーでした。「パーソナルトレーニング」の記事も良かったです。

●広島市中区I・S女性(44)

▼毎月月初めにバスセンターでいただいています。表紙の写真の皆さん、いい表情をされていますね。

温井スプリングスには、まだダムを建設中の頃、紅葉狩りを兼ねて行きました。高台からの見晴らしが素晴らしいです。

●広島市東区N・A男性(50)

●誌面を隅々まで読んで役立てていただいていること、大変うれしく思います。これからも皆様のお役に立てる情報をお届けして参ります。



エッセイ「花の旅」⑩

鈴木榮子HP <http://www.hbs.ne.jp/home/suzuki/>

鈴木 榮子

庭の白い秋明菊(シユウメイギク)の蕾が、ゆつくりと開いていきます。白は秋の色です。中国の五行説では季節を色にあてはめ、青春、朱夏、白秋、玄冬(黒)と表現します。人生を四季にたとえると、芽吹く春の青春期、赤く燃える夏の壮年期、秋から冬が熟年期と晩年期になりましょうか。熟年期は酸いも甘いも経験した後で、熟した精神になっています。晩年期に向けて、自分の思いや大事にしてみたことをまどめる段階であり、先人観や自分本位の思い込みのない客観的な心で振り返る、真っ白な時期なのです。活発な光合成で緑に輝く木々の葉も、光が弱まり低温の秋になると活動は鈍り、晩秋には渾身の力を込めて鮮やかに輝きます。紅葉になる準備期間が、人間にとっては白の時期にあたるかと、私は考えます。

秋明菊は中国原産で、日本に渡来したのは古代です。かつては、京都北部の貴船に群生していたことから貴船菊とも呼ばれますが、現在は西京区の善峯寺が有名です。秋明菊には白だけでなく、薄紫色の花もあります。直径5〜6センチの花は、物静かで気品があるので名に菊がついていますが、キク科ではなくキンポウゲ科でアネモネの仲間です。英語名はジャパニーズ・アネモネで、たしかにアネモネに似ています。

秋明菊の葉は三つに分かれていて、ミツバに似た形です。地面すれすれに葉柄の長い大きな葉を広げ、株の中心からは細い茎がスクッと50センチ以上伸びます。茎の上部の葉は小ぶりで葉柄も短い。茎の頂点近くで、より細い何本かの枝に分かれ、各先端に小さな丸い蕾をつけます。何日もかけて開花する様子には、熟年期にも似た落ち着き感が深いです。何日もかけて開花する様子には、



鈴木 榮子
プロフィール

西宮市出身、言語学博士。小瀬川村はな一級漢文教師。1960年代日本航空専修学校を経て1983年より「英語で学ぶはな」を主宰。日本文化に携わる思いやりの精神をいけばな道から研究。著書「はなはなにある日本文化」(歴史文庫)、2008年イケアパティンター・アソシエーツ「はな」(講談社)、2009年小瀬川流の「はな」(文芸春秋)、2010年国際美術学会世界大会北京大学「パステルディスタカッション」(日本の美)「パステル」、2012年ミシガン大学講演会、2015年1月タイにてタマサート大学校6校にて「はな」(はな道)講演。

【広島/小瀬川カルチャースクール】
広島市中区城町 082-221-3515
【大阪/TYAカルチャーサロン】
大阪市北区 06-6355-2324

CONVENIENT
REASONABLE
COMFORTABLE

都市間高速バス



中国地方	湯田温泉	2,830円	中国地方	倉敷	3,000円	近畿地方	大坂(大塚駅)	(直行便) 4,150円~5,150円
	益田	3,700円		周防大島(東瀬戸)	1,540円		大坂(大塚駅)	(夜行便) 4,450円~5,850円
	浜田	3,030円		岩国駅/錦帯橋	950円		京都	(直行便) 4,450円~5,850円
	大田	3,390円	四国地方	今治	3,700円	京都	(夜行便) 4,650円~5,150円	
	出雲	4,100円		高知	6,700円	神戸	5,000円	
	出雲大社	4,300円		高松	4,100円	名古屋	9,050円	
	松江	3,900円	九州地方	徳島	6,150円	関東地方	東京	11,900円
	米子	3,900円		博多	4,150円		東京(ドリーム岡山・広島号)	平成27年7月1日~平成28年1月11日まで 5,400円~
	鳥取	4,500円		小倉南	3,600円		横浜(マイパルパー号)	9,400円~13,500円
	岡山	2,900円		別府	5,650円		横浜(ドリームスリーパー号)	11,000円~17,000円
			大分	5,850円				

マリホから世界遺産の宮島へ

H27年7月21日改訂

平日運航時間 (45分)		土・日・祝日運航時間	
マリナーホップ発	宮島発	マリナーホップ発	宮島発
①10:00	①11:00	①09:40	①10:15
②12:00	②13:00	②10:20	②10:55
③14:00	③15:00	③10:50	③11:25
④16:00	④17:00	④11:30	④12:40
サンセットクルーズ(90分)		⑤12:25	⑤13:00
日没時間(要確認)~約90分遊覧 季節によって時刻変更がございます。		⑥13:15	⑥13:50
●片道 / 大人1200円 小人600円 ●往復 / 大人2000円 小人1000円 大人(中学生以上) 小人(小学生) マリナーホップ内駐車場無料		⑦13:45	⑦14:20
		⑧14:25	⑧15:05
		⑨14:55	⑨15:30
		⑩15:40	⑩16:15
		⑪16:05	⑪16:40
		⑫16:50	⑫17:30

お問い合わせ マリナーホップの発券所 ☎(082) 295-2666 株式会社 アクアネットサービス ☎(082) 246-1310

JR大阪駅・JR岩国駅・岩国錦帯橋空港にも BUSPORT 設置!!



岩国錦帯橋空港ココ!

JR大阪駅、岩国錦帯橋空港を
ご利用の方から多くのお便
りをいただいております。
今後ともご愛読ください。

JR大阪駅ココ!



「BUSPORTはどこにあるの?」

ますます入手困難に!? BUSPORT 設置場所。早く Get してね!

BUSPORT
お知らせ!

- ※パルトピアやまぐち防長青年館(山口市)に新たに設置しました。
- 関西・中国四・山陰・九州(博多、別府)の高速バスの座席ポケット
- バスセンター(広島・福山・山口陽田)
- JR(福山〜下関)の上だった駅・JR大阪駅
- 広島空港・岩国錦帯橋空港
- エアポートリムジンバス(広島空港〜広島市内、竹原、福山行)
- スーパージェットの座席ポケット(広島〜松山)
- 中国・山陰の各観光案内所(例:平和公園、宮島など)
- 高速道路SA(宮島SA下り線、下松SA下り線)
- ゴルフ場(千代田GOLF倶楽部・榎木ゴルフ倶楽部・金城カントリークラブなど)
- 道の駅(福富町・たかの・たたらほむ番地)
- 広島ブランドショップ「TAU」(東京線内)
- 広島県大阪情報センター
- 広島三越
- 広島市内のホテル等宿泊施設、スポーツジム、ヨガ教室、飲食店、美容院、病院、旅行社、クリーニング取次店、各クライアント
- コンビニ(三篠1丁目、広島福屋町シネマ館など広島市内7ヶ所/レイン5箇所)
- 広島大学消費生活協同組合トラベルセンター店舗内
- 広島国際大学、広島修道大学、広島経済大学、広島市立大学
- 郵便局(並木通り、千日町など)
- 大和ミュージアム

週一回広島バスセンターで
サンプリング中(1,000部/回)
「会えるといいネ!」

断然お得な1Dayパス 広島・宮島観光の必需品!

路面電車や松大汽船が乗り放題

1Day Streetcar Pass
路面電車乗り放題の便利旅券

電車
Streetcar

大人(Adult) 600円 小児(Child) 300円

1Day Streetcar & Ferry Pass
路面電車と松大汽船が乗り放題

電車 + 松大汽船
Streetcar + Ferryliner

大人(Adult) 840円 小児(Child) 420円

一日乗車乗船券の特典

特典1 一日乗車乗船券の
表示で宮島ロープ
ウェイがお得!

特典2 宮島ロープウェイを
利用して宮島観光に
行くときさらにお得!

宮島ロープウェイは、乗客が利用できるほか、
特設車も「宮島のみしき車」(1F
宮島内)でお使いいただけます。「のみ
しき車(1F乗入)」と「のみしき車
特設車」もご利用いただけます。

大人 1,800円 → 1,350円
小児 900円 → 700円

※お申込は:
広島観光案内所・観光庁定額窓口
*電車内乗車券は、広島案内所
*宮島のみしき車、宮島内主要観光地

広島電鉄
広島市電鉄株式会社
電車 広島市電鉄株式会社
TEL: 082-242-0229

大好評!
みんなの気になる

**Busport キャラクター
「ゆず」ポストカード**

バス・船・飛行機の3パターンが1セットになって新発売!
かわいい「ゆず」のイラスト入りハガキで旅の思い出など
お手紙を出して下さいね。

3枚セット ¥324 (税別)

【お問合せ】BUSPORT 問い合わせ部へ TEL/082-295-5777 E-mail/brown@d4.dion.ne.jp

行先		広島(BC)→目的地			目的地→広島(BC)			
益田	①ホーム ③ホーム	8:20	10:00	11:35	6:00	7:00	★8:00	
		13:35	14:50	16:25	10:00	★12:00	14:20	
		17:50	18:45	(所要時間:3時間)	15:50	★17:30	(所要時間:3時間)	
		*赤字～戸河内経由(2時間33分)			*赤字～戸河内経由(2時間31分)			
岡山	①ホーム [サンサンライナー] ◆経由地	6:28	7:28	8:28	6:30	7:50	8:50	
		9:58	11:28	12:28	9:50	10:50	11:50	
		14:28	15:28	16:28	14:10	15:10	16:10	
		17:58	18:58	19:58	17:50	19:00	20:10	
		(所要時間:2時間32分)			(所要時間:2時間32分)			
		(始発/BC)-不動院-中筋駅-岡山IC-岡山駅西口			(始発/岡山駅西口)-岡山IC-中筋駅-不動院-BC			
倉敷	①ホーム	運行期間 平成26年3月21日～平成28年3月27日の土日祝および特定日						
		9:10	11:35	BC-三井アウトレットパーク倉敷	10:55	18:55	三井アウトレットパーク倉敷-BC	
岩国	①ホーム [錦帯ブルーライナー]	8:45	9:35	10:45	6:30	7:40	8:50	
		12:30	13:35	14:35	9:20	9:50	10:20	
		15:40	16:50	17:38	11:50	12:50	14:50	
		18:30	19:35	21:10	15:40	17:50	19:35	
		(所要時間:1時間16分) *緑字は土日祝運行			(所要時間:1時間29分)			
		*赤字は平日運行 *緑字は土日祝運行			*赤字は平日運行 *緑字は土日祝運行			
山口 山口大学	①ホーム	7:45	12:35	16:00	6:50	9:35	11:40	
		17:28	19:40	(所要時間:3時間03分)	13:55	16:25	(所要時間:3時間09分)	
徳島	①ホーム [あわひろしま号] ◆経由地	8:15	⇒	12:03	8:15	⇒	12:03	
		18:10	⇒	21:58	16:25	⇒	20:13	
		(始発/BC)-新白鳥駅-中筋駅-鳴門西BS-鳴門IC北口-松茂-徳島駅前			(始発/徳島駅前)-松茂-鳴門IC北口-鳴門西BS-中筋駅-新白鳥駅-BC			
高知	①ホーム [土佐エクスプレス] ◆経由地	8:00	⇒	12:00	8:00	⇒	12:00	
		17:20	⇒	21:20	16:40	⇒	20:40	
		(始発/BC)-新白鳥駅-中筋駅-一宮高知営業所-高知駅BT-はりまや橋			(始発/高知駅BT)-はりまや橋-一宮高知営業所-中筋駅-新白鳥駅-BC			
高松	①ホーム [瀬戸内エクスプレス] ◆経由地	8:40	9:45	13:15	14:50	6:10	7:25	8:25
		16:15	17:48	19:20	15:35	17:20	18:50	
		(所要時間:3時間34分) *緑字は土日祝運行			(所要時間:3時間30分) *緑字は土日祝運行			
		(始発/BC)広島駅新幹線口-福山本郷-坂出インターBT-高松中央インターBT-ゆめタウン高松-栗林公園前-野行通り-高松駅高速BT			(始発/高松駅高速BT)-興行通り-栗林公園前-ゆめタウン高松-高松中央インターBT-坂出インターBT-福山本郷-広島駅新幹線口-BC			
今治	①ホーム [しまなみライナー] ◆経由地	[月～金] 8:10	15:10	19:15	[月～金] 8:45	11:45	18:05	
		[土・休・日] 7:50	10:40	12:10	[土・休・日] 7:20	8:45	11:45	
		15:10	17:33	19:15	14:05	15:40	18:40	
		(所要時間:2時間44分)			(所要時間:2時間44分)			
		(始発/BC)-新白鳥駅-中筋駅-向島BS-向島BS-因島大橋-因島重井BS-瀬戸田BS-瀬戸田PA-大三島BS-上浦BS-北方島BS-大島BS-馬島BS-今治駅前-今治横橋			(始発/今治横橋)-今治駅前-馬島BS-大島BS-北方島BS-上浦BS-大三島BS-瀬戸田PA-瀬戸田BS-因島重井BS-因島大橋-向島BS-向島BS-中筋駅-新白鳥駅-BC			
		※BC～因島重井BS間は乗車のみ 瀬戸田BS・瀬戸田PAは乗降フリー			※今治横橋～大三島BS間は乗車のみ 瀬戸田PA・瀬戸田BSは乗降フリー			
小倉南・博多	①ホーム [広福ライナー] ◆経由地	7:33	8:33	9:33	7:30	8:20	9:10	
		10:33	11:33	14:55	10:20	15:00	16:00	
		15:55	17:05	18:35	17:00	18:00	18:48	
		(博多所要時間:4時間32分) (小倉南所要時間:3時間34分)			(博多所要時間:4時間44分) (小倉南所要時間:3時間34分)			
		23:35	⇒	7:01	22:35	⇒	6:06	
		(始発/BC)-大塚駅-広城公園前-小倉南IC-博多(バスターミナル)			(始発/博多(バスターミナル))-小倉南IC-広城公園前-大塚駅-BC-広島駅西口			
大分・別府	①ホーム [別府ゆけむり号] ◆経由地	9:50	⇒	15:54	11:45	⇒	18:04	
		(始発/BC)-新白鳥駅-中筋駅-玖珂IC-徳山駅前-徳山港-竹田津港-豊後高田-新町-宇佐駅入口-日出-別府交通センター-別府北浜-新川-荷揚町-竹町			(始発/新川)-荷揚町-トキハフォーラス前-別府北浜-別府交通センター-日出-宇佐駅入口-豊後高田-新町-竹田津港-徳山港-徳山駅前-玖珂IC-中筋駅-新白鳥駅-BC			

※BC:広島バスセンターを表示しています。
詳しくは広島バスセンターへお問い合わせ下さい。TEL082-225-3133



行先		広島(BC)→目的地	目的地→広島(BC)
東京	①ホーム [ニューブリーズ] ◆経由地	20:20 ⇒ 8:05 (広島-西条駅-新宿駅西口) BC-広島駅新幹線口-東京駅八重洲南口 (期間限定)平成27年7月17日~平成28年1月11日	20:00 ⇒ 7:50 (新宿駅西口-西条駅-広島) 東京駅八重洲南口-広島駅新幹線口-BC (期間限定)平成27年7月17日~平成28年1月11日
	[ドリーム岡山・広島号] ◆経由地	20:45 ⇒ 9:41 BC-広島駅新幹線口-岡山駅西口-YCAT(横浜)-東京駅日本橋口 但し、7/17東京発下り及び1/11広島発上りは運行しません	20:30 ⇒ 9:26 東京駅八重洲南口-YCAT(横浜)-岡山駅西口-広島駅新幹線口-BC 但し、7/17東京発下り及び1/11広島発上りは運行しません
横浜	①ホーム [メイプルハーバー] [ドリームスリーパー] ◆経由地	20:08 ⇒ 8:30 20:35 ⇒ 8:30 (始発/広島駅新幹線口)-BC-中筋駅-西条昭和町-福山駅前-広島-倉敷IC-岡山IC-町田BC-横浜駅 ※「ドリームスリーパー」便は倉敷IC-岡山ICは停車いたしません。	19:50 ⇒ 8:20 20:20 ⇒ 8:20 (始発/横浜駅)-町田BC-岡山IC-倉敷IC-広島-福山駅前-西条昭和町-中筋駅-BC-広島駅新幹線口 ※「ドリームスリーパー」便は倉敷IC-岡山ICは停車いたしません。
	①ホーム [広島ドリーム名古屋号] ◆経由地	22:00 ⇒ 7:00 (始発/広島駅新幹線口)-BC-中筋駅-千代田IC-三次駅-庄原インター-名古屋駅新幹線口	22:30 ⇒ 7:25 (始発/栄)-名古屋駅新幹線口-三次駅-千代田IC-中筋駅-BC-広島駅新幹線口
京都	①ホーム [山陽海陸特急広島号] [青春昼特急広島号] [青春ドリーム広島号] ◆経由地	7:20 ⇒ 13:22 10:50 ⇒ 17:02 22:15 ⇒ 6:17 (始発/広島駅新幹線口)-BC-不動院-中筋駅-大阪駅JR高速BT-京都駅丸丸口 22:15発のみ [広大中央口・大学会館前]	9:10 ⇒ 15:10 16:40 ⇒ 22:40 21:40 ⇒ 6:11 (始発/京都駅丸丸口)-大阪駅JR高速BT-中筋駅-不動院-BC-広島駅新幹線口 21:40 [広大中央口・大学会館前] (青春ドリーム号のみ)
	①ホーム [山陽海陸特急広島号] [青春昼特急広島号] [山陽ドリーム広島号] [青春ドリーム広島号] ◆経由地	7:20 8:55 10:50 14:45 17:00 (所要時間:4時間55分) 22:15 ⇒ 5:00 23:30 ⇒ 6:05 (始発/広島駅新幹線口)-BC-不動院-中筋駅-大阪駅JR高速BT-京都 (BC8:55USJ 経由)	7:30 10:30 14:30 16:30 18:00 (所要時間:4時間55分) 23:00 ⇒ 6:11 23:30 ⇒ 5:45 (始発/10:30-18:00-23:00京都駅)-大阪駅JR高速BT-中筋駅-不動院-BC-広島駅新幹線口 23:00/西条駅・広大中央口・大学会館前]
神戸	①ホーム [神戸エクスプレス] ◆経由地	8:05 9:20 16:55 18:20 *赤字~土日祝 (所要時間:4時間2分) (始発/BC)-中筋駅-神姫バス三ノ宮BT	7:20 9:00 16:45 18:30 *赤字~土日祝 (所要時間:4時間2分) (始発/神姫バス三ノ宮BT)-中筋駅BC
	⑨ホーム [メリーバード]	8:30 17:10 温泉温泉・倉吉経由(所要時間:5時間30分)	6:30 16:00 温泉温泉・倉吉経由(所要時間:5時間35分)
米子	⑨ホーム [メリーバード]	6:15 8:40 10:05 13:50 16:40 18:20 19:55 尾道松江道経由 (所要時間:3時間18分) (始発/広島駅新幹線口シェラトンホテル北)	6:00 7:15 8:30 12:15 15:15 17:00 19:00 尾道松江道経由 (所要時間:3時間18分)
	⑨ホーム [グランドアロー]	6:25 7:20 7:50 8:25 8:50 9:30 10:30 11:30 12:30 13:30 14:30 15:30 16:30 17:30 18:30 19:05 19:50 20:30 (所要時間:2時間57分) *緑字~ノンストップ便(2時間52分) *黒字~三次インター-たたらば壱番地停車便(3時間1分) (始発/広島駅新幹線口シェラトンホテル北)	6:20 6:55 7:30 8:00 8:25 9:00 10:00 11:00 12:00 13:00 14:00 15:00 16:00 17:00 17:40 18:20 19:30 20:40 (所要時間:2時間57分) *緑字~ノンストップ便(2時間52分) *黒字~三次インター-たたらば壱番地停車便(3時間1分) ※6:20・6:55・8:00・17:40・18:20・20:40は松江道経由 他は山道道経由
出雲	⑨ホーム [みこと] & [スーパーみこと]	8:00 9:15 11:00 12:40 14:40 15:40 16:55 17:45 19:10 (所要時間:2時間55分) *赤字~ノンストップ便(2時間47分) ※11:00は出雲大社行(始発/広島駅新幹線口)	6:45 8:30 9:30 10:30 13:30 14:30 16:30 18:00 19:00 (所要時間:2時間55分) *赤字~ノンストップ便(2時間47分)
	⑨ホーム [いさりび号]	7:10 8:15 9:35 10:35 11:25 12:25 13:25 14:10 15:05 15:55 16:35 17:25 18:35 19:35 20:25 21:25 (所要時間:2時間11分) *赤字~ノンストップ便(1時間49分) *(始発/広島駅新幹線口)	*6:00 *7:00 7:45 8:20 8:50 9:20 10:20 11:00 11:45 12:55 13:45 14:45 15:55 16:55 17:55 18:55 (所要時間:2時間13分) (★所要時間:2時間1分) *赤字~ノンストップ便(1時間51分) ※7:00・9:20は有福温泉発 他は浜田駅発
大田	⑨ホーム [石見銀山号]	10:15 15:10 (所要時間:2時間52分)	7:30 16:00 (所要時間:2時間52分)

広島・岩国空港発着便時刻表 (2015年10月1日～2015年10月24日)



■広島⇒羽田

便名	出発	到着
ANA 672	07:35	09:00
JAL 252	07:50	09:10
JAL 254	09:00	10:20
ANA 674	09:05	10:25
ANA 676	10:30	11:55
JAL 256	11:50	13:10
ANA 678	12:45	14:10
JAL 258	13:55	15:15
ANA 680	15:20	16:45
JAL 260	15:40	17:00
ANA 682	16:30	17:55
JAL 262	17:10	18:30
ANA 684	17:15	18:45
JAL 264	18:10	19:30
JAL 266	19:35	20:55
ANA 686	19:35	21:00
ANA 688	20:35	22:00

■羽田⇒広島

便名	出発	到着
ANA 671	07:00	08:20
JAL 253	07:00	08:25
ANA 673	08:15	09:40
JAL 255	08:45	10:10
ANA 675	09:25	10:50
JAL 257	09:45	11:10
ANA 677	10:45	12:05
JAL 259	11:40	13:05
ANA 679	13:15	14:35
JAL 261	13:30	14:55
ANA 681	15:00	16:20
JAL 263	15:00	16:25
JAL 265	17:25	18:50
ANA 683	17:30	18:50
ANA 685	18:25	19:50
JAL 267	19:15	20:40
ANA 687	19:35	21:00

■広島⇒成田

便名	出発	到着
ANA 3114 <small>IBX</small>	14:15	15:55

IBXはIBEXエアラインズの乗務員・機材で運航するコードシェア便です。

■成田⇒広島

便名	出発	到着
ANA 3111 <small>IBX</small>	17:30	19:05

■広島⇒札幌(新千歳)

便名	出発	到着
ANA 1271	08:20	10:15
JAL 3403	10:50	12:40

■札幌(新千歳)⇒広島

便名	出発	到着
JAL 3406	15:25	17:30
ANA 1272	18:30	20:35

■広島⇒仙台

便名	出発	到着
ANA 3138 <small>IBX</small>	10:15	11:40
ANA 3140 <small>IBX</small>	19:35	21:00

IBXはIBEXエアラインズの乗務員・機材で運航するコードシェア便です。

■仙台⇒広島

便名	出発	到着
ANA 3137 <small>IBX</small>	08:05	09:40
ANA 3139 <small>IBX</small>	12:10	13:45

■広島⇒那覇

便名	出発	到着
ANA 1861	11:40	13:35

■那覇⇒広島

便名	出発	到着
ANA 1862	13:20	15:05

■岩国⇒東京

便名	出発	到着
ANA 632	07:35	09:10
ANA 634	11:10	12:45
ANA 636	16:20	17:55
ANA 638	18:50	20:25

■東京⇒岩国

便名	出発	到着
ANA 631	08:50	10:30
ANA 633	13:25	15:05
ANA 635	16:30	18:10
ANA 637	19:10	20:50

●この時刻表は2015年8月20日現在のものです。●時刻表は期間により変わりますので必ずその期間のものをご使用ください。
●発着時刻および機材は予告なしに変更する場合がございます。

春秋航空日本/フライトスケジュール (2015年10月1日～2015年10月24日)

■広島⇒成田

便名	出発時刻	到着時刻	備考
UJ622	11:15	12:45	毎日
UJ624	19:20	20:50	毎日

■成田⇒広島

便名	出発時刻	到着時刻	備考
UJ621	08:50	10:30	毎日
UJ623	16:55	18:35	毎日

*関係当局の認可等を得ています

*都合により変更となる場合がございますので、あらかじめご了承ください

【航空券のご予約・お問合せ先】 → Spring Japan コールセンターへ

●TEL:0570-666-118(ナビダイヤル・有料) ●営業時間:09:00～21:00(年中無休) <http://www.springairlines.com/jp>



広島駅新幹線口 ↔ 広島空港

広島バスセンター ↔ 広島空港

広島駅新幹線口 → 広島空港
(所要時間: 45分)

広島駅新幹線口	広島空港
05:55	06:40
06:05	06:50
06:20	07:05
06:40	07:25
07:00	07:45
07:15	08:00
07:30	08:15
07:45	08:30
08:00	08:45
08:30	09:15
08:45	09:30
09:00	09:45
09:20	10:05
09:40	10:25
10:00	10:45
10:20	11:05
10:40	11:25
11:00	11:45
11:20	12:05
11:40	12:25
12:00	12:45
12:20	13:05

広島空港 → 広島駅新幹線口
(所要時間: 45分)

広島空港	広島駅新幹線口
08:20	09:05
08:30	09:15
08:40	09:25
09:45	10:30
10:40	11:25
10:55	11:40
11:05	11:50
11:15	12:00
11:25	12:10
12:10	12:55
12:20	13:05
13:05	13:50
13:10	13:55
14:45	15:30
14:50	15:35
15:00	15:45
15:05	15:50
15:20	16:05

広島バスセンター → 広島空港
(所要時間: 5分)

広島バスセンター	広島空港
05:55	06:06:48
06:05	06:20:06:58
06:50	07:05:07:43
07:20	07:35:08:13
(由中町12発)	
07:30	07:45:08:23
08:15	08:30:09:08
(由中町12発)	
08:45	09:00:09:36
(由中町27発)	
09:45	10:00:10:38
10:15	10:30:11:08
(由中町10:27発)	
10:45	11:00:11:38
11:15	11:30:12:08
11:45	12:00:12:38
13:15	13:30:14:08
13:45	14:00:14:38
14:45	15:00:15:38
15:15	15:30:16:08
15:35	15:50:16:28
16:15	16:30:17:08
16:45	17:00:17:38
17:15	17:30:18:08
17:35	17:50:18:28
17:55	18:10:18:48
18:35	18:50:19:28
19:05	19:20:19:58

●広島駅C1広島バスセンターを表示しています。●中継駅はアストラムラインの駅です。

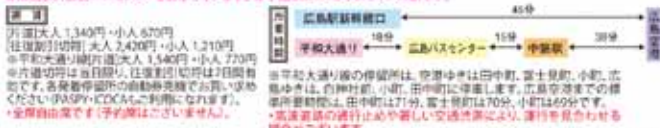

●平和大通り経由の停留所は、空港中継は田中町、富士見町、小町、田中町に停車します。広島空港までの停留所数は、田中町は71分、富士見町は70分、小町は69分です。
●高速道路の通行止めや悪化し、交通渋滞により、運行に遅れが出る場合がございます。
●広島空港の発着時刻は、航空機の到着状況により変更する場合があります。

●バス予約および乗降の
お問い合わせ
広島バスセンター
広島バスセンター
広島バスセンター
電話: 251-9111
http://www.buses.jp/

広島空港 ↔ (平和大通り経由) ↔ 田中町

田中町	富士見町	小町	広島バスセンター	中継駅	広島空港
07:12	07:13	07:14	07:30	07:45	08:23
08:27	08:28	08:29	08:45	09:00	09:38
09:27	09:28	09:29	09:45	10:00	10:38
10:27	10:28	10:29	10:45	11:00	11:38

●運賃: 片道1,540円(交通系ICカード「FASPY」/「ICOCA」が使用可)
●広島バスセンターまたは中継駅へ広島空港側をご利用される場合は片道1,340円となります。
●既存の広島バスセンターへ広島空港側をご利用される場合は乗車額として別途大人200円、小人100円が必要です。
●お問合せ: 広島バスセンター 082-231-5171
●既存の広島バスセンターへ広島空港側をご利用される場合は、空席方面は田中町へ中継駅は乗車のみになります。●広島方面は中継駅・田中町は乗車のみになります。

福山駅前 ↔ 広島空港

福山駅前	広島空港
05:55	06:41
07:15	08:01
08:35	09:21
10:05	10:51
11:00	11:46
12:00	12:46
13:25	14:11
14:35	15:21
15:20	16:06
18:25	17:11
17:35	18:21
19:00	19:46

●運賃: 片道/往復 広島 交通系 IC 2,800/3,200円 福山 交通系 IC 1,050/1,050円 広島 交通系 IC 1,050/2,000円 福山 交通系 IC 1,000円
●お問合せ: 中国バス 02084-959-1951 http://www.chugokubus.jp/ 新幹線バス 0884-662-3700
●10/25-ダイヤ改正により時刻が変更になりましたのでお知らせいたします。

■スーパージェット 時刻表(広島 ↔ 松山) ※2014年10月1日～

広島発着	真(中央発着)	松山観光港発着	松山観光港発着	真(中央発着)	広島発着
7:30	7:53	8:47	1	7:00	8:08
8:30	---	9:38	2	8:00	9:17
9:30	9:53	10:47	3	9:00	10:08
10:30	---	11:38	4	10:00	11:17
12:00	12:23	13:17	5	11:30	12:38
13:30	---	14:38	6	13:00	14:17
15:00	15:23	16:17	7	14:30	15:38
16:30	---	17:38	8	16:00	16:55
17:30	17:53	18:47	9	17:00	18:08
18:30	---	19:38	10	18:00	19:17
19:30	19:53	20:47	11	19:00	20:08
21:00	---	22:08	12	20:30	21:25

■運賃表(割引実施中) 2014年4月1日運賃改正

2016年3月31日まではこちらの料金をご利用いただけます。

運賃表(片道)	広島-松山		福-松山	
	大人	小人	大人	小人
スーパージェット(片道)	6,850円	3,430円	5,350円	2,680円
通常運賃	7,100円	3,550円	5,550円	2,760円

■お問合せ・お申し込み

広島・真予約センター (7:00~21:00)
TEL/082-253-1212
FAX/082-505-0134

松山予約センター(7:00~21:00)
TEL/089-953-1003

1 京都ポーク様より

おもたせ巾着セット(京都ポーク詰め合わせ)

¥2,000~¥3,000 相当

5名様



2 BOSTON様より

広島レモンスティックケーキ

6本入り ¥648 相当

3名様



応募要項

ハガキまたはメールにて ●ご希望のプレゼント番号と商品名 ●本誌へのご意見・ご感想・入手場所・今月号で良かった記事 ●住所・氏名・年齢・職業・電話番号をご記入の上、下記までご応募ください。※応募者多数の場合は抽選させていただきます。発表は発送をもってかえさせていただきます。

お申し込み先

〒730-0853 広島市中区堺町1-4-7-607 「バスポート編集部」プレゼント係
eメールでも応募できます。メールアドレス brown@d4.dion.ne.jp

※締切/2015年10月20日必着 発表は発送をもってかえさせていただきます。

Special Thanks

奥出雲町
観光推進課
(一社)松江観光協会
安来市観光協会
西中国山地観光施設
連絡協議会

ご応募ください

●賞品名について
1人または、ご夫婦、ファミリーでもOK！
です。但し、ワケ別の場合でご応募の方
の4から、5割に合う方と打ち合わせの上
決めさせていただきます。
●応募受付時間について
10/20(金)14:00迄、但しテーマに1200文字
前後の応募を希望ください。
本誌では、皆様からの応募をお待ちし
ております。

バスポート編集部
〒730-0853
広島市中区堺町1丁目4-7-607
Tel:082-295-5777 Fax:082-295-9777

編集後記
すっかり秋らしくなり
ました。芸術の秋、スポー
ツの秋、食欲の秋、そして
：行楽の秋。今月は県北か
ら島根エリアの見どころ
をたくさんご紹介。バス
ポートを片手に、ぜひお出
掛けください。心と体を癒
す、温情報も満載です。
もちろん、美味しい物も
もりたくさん。奥出雲町や
安来のそば、知る人ぞ知る
たこ焼きの名店、広島自慢
の弁当など、皆様の秋が楽
しいものになりますよう。

GOLDフェイスシャルキャンペーン

【BUSPORT 読者様のみご招待】

ゴールドフェイスシャルトリートメント

通常:80分 ¥1,000円

80分 ¥7,700円

クレンジング・マッサージ
ながらハイドロジェルで全
顔を浸透させ、テコルテ、
肩、肩甲骨まで全てハンド
マッサージ。



■hair
カット(ブロー込) 4,000円
パーマ 9,000円~
(カット+ブロー+トリートメント+ブロー込)
カラー ショート ¥8,000円、ロング ¥9,000円
(カット+ブロー+トリートメント+ブロー込)

■facial/body treatment
リフレッシュコース
(フェイス+デコルテトリートメント)
¥4,500円
※他メニュー多数

上記メニュー20%OFF (BUSPORT 読者様)



予約制

Hair&Make&Esthe Brush

広島市中区十日市 1-1-7 龍生通り西ビル104-2

■10:00~20:00(受付19:00まで)
■火曜定休

<http://www.h-brush.jp/> TEL/FAX 082-231-0377

十日市
龍生通り

★

●バス路線 ●予約専用

Busport 2015年10月号 ● 2015年9月25日発行 ● 発行/Busport 編集部

●住所/〒730-0853 広島市中区堺町1-4-7-607 ●電話/082-532-4155 ●メールアドレス brown@d4.dion.ne.jp

● 観光情報誌BUSPORT 検索

★BUSPORTオススメの、美味しさにこだわった逸品です★

APPLE BOSTON

<http://apple-boston.com/>

お取り寄せ特集

Busport お届け通販

瀬戸内れもん・はつまく・みかん
スティックケーキ

6本入り 1,016円



広島限定

広島レモン
スティックケーキ
1本 108円

秋のスイーツは BOSTONの 広島レモンづくし

レモンクッキー 1個 119円



広島レモンケーキ 5個入り 864円

ふんわりとしたレモン風味のスポンジに
漬け込みレモンをちりばめ
レモンチョコをかけました。



朝日ドーナツ広島レモン
1個 162円



広島レモン
チーズケーキ

6個入り 648円

とろ〜りお口の中で
とろける広島レモンを
使ったチーズケーキ。
冷凍なので解凍してお召し上がりください。



広島限定

広島レモンスティックケーキ

6本入り 648円 10本入り 1,080円

瀬戸内海のレモンを使った、爽やかな味わいのケーキです。

《お問合せ・お申込み》 Busport お届け通販 ※表示価格は税込・送料別の価格です。

TEL/082-295-5777 Email/brown@d4.dion.ne.jp



カープもみじ饅頭

こしあん、つぶあん、
抹茶、クリーム、チョコ

詰合せ 10個入り1000円(税別)



株式会社広島東洋カープ公認商品



広島 香月

昭和二十三年製菓創業

本社 / 広島市東区曙 2-8-30 TEL/082-506-1122

「早めの予約がおトク!」
東京行くなら**新幹線**で!

21日前から**14日前**まで発売

東京往復
スーパー早特きっぷ

1名様から利用OK

「のぞみ」指定席往復利用

有効期間 3日間

席数限定

広島市内-東京都区内/横浜市内

おねだん(おとなお一人様・往復)

普通車指定席

28,500円

ご購入期間

平成28年3月17日(木)まで

ご利用期間

平成28年4月2日(土)まで

※平成28年3月31日(木)ご利用開始日まで発売

○こども料金・グリーン車用の設定もございます。
○グリーン車用のこども料金の設定はございません。

※「東京往復スーパー早特きっぷ」及び「のぞみ早特往復きっぷ」でご予約いただける席数には限りがございますので、お早めにお求めください。※上記の区間以外の設定もございません。

21日前から**7日前**まで発売

のぞみ早特往復きっぷ

1名様から利用OK

「のぞみ」指定席往復利用

有効期間 7日間

席数限定

広島市内-東京都区内/横浜市内

おねだん(おとなお一人様・往復)

普通車指定席

31,890円

ご購入期間

平成28年3月24日(木)まで

ご利用期間

平成28年4月6日(水)まで

※平成28年3月31日(木)ご利用開始日まで発売

○こども料金・グリーン車用の設定はございません。

または

会員登録
サービス

EX予約

なら、新幹線が年中おトクに乗れます!



まずは**J-WESTカード**にご入会ください。

(エクスプレス)

J-WESTカード(エクスプレス) / 年会費 1,080円(税込) ※ご入会には審査がございます。※カードの発行手続前には通常3~4週間かかります。

J-WESTカードのご入会方法は **オンライン** と **郵送** の、どちらでもOK!

オンラインなら

- 1 お申し込み注意事項をご確認ください。
- 2 お名前、ご住所などお申し込みに必要な情報をご入力ください。
- 3 **最短1週間**で、お手元にJ-WESTカードをお届けします。



郵送なら

- 1 駅に設置してある入会申込書に必要事項をご記入いただき、ご郵送ください。
- 2 3~4週間で、お手元にJ-WESTカードをお届けします。



※宅電事情や休祭日を含む場合、カードの郵配状況により、上記以上の期間をいただく場合があります。※入会審査の結果によっては入会が断りさせていただきます。

「東京往復スーパー早特きっぷ」「のぞみ早特往復きっぷ」「J-WESTカード」について、詳しくは [JRでおかけネット](#) [検索](#) をご確認ください。