

La

大人が楽しむ新発見の旅へ

# Busport

2018/December

バスポート  
12月号

vol. 123

京

都

Kyoto Sta

冬の京都は駅も楽し  
ホッコリ 皆生温泉を満喫 米子市  
キハ40で走る錦川清流線 利き酒列車の旅

無料  
配布

広島バスセンター発 都市間高速バス  
路線図・運賃表・時刻表付







現在、保存修理工事中ながらも営業を続ける「道後温泉本館」。明治27年から改修を続けながら今に至る。

## 愛媛県松山市 日本最古の名湯 道後温泉で楽しむ 3つの外湯めぐり

◆表紙のことは



高校生の時からの文通友達という清水さんとドイツ人のナタリーさん。二度目の来日のナタリーさんの「着物を来たい」というリクエストで、京都に遊びに来ました。国を越えた長い友達との再会の思い出に、京都での素敵な時間が加わりました。

→冬の京都特集は2pから

### CONTENTS

- 表紙 白牡丹
- 01 小さなバス旅49 道後温泉
- 02 京都の冬も楽し 京都駅
- 16 皆生温泉を満喫 米子市
- 22 錦川清流線の旅
- 24 広島空港だより
- 26 今月のおいしい!
- 28 てくてくMAP
- 31 イベントガイド
- 33 ひろしまドリミネーション
- 34 読者の交差点
- 38 都市間高速バス路線図・運賃表
- 40 都市間高速バス時刻表
- 42 広島岩国線帯広空港発着便時刻表
- 43 リムジンバス時刻表
- 44 読者プレゼント
- 表紙 BUSPORT通版
- 表紙 JR西日本

広島港からフェリーに乗って松山観光港へ、港からはバスに揺られて道後温泉へ。「日本書記」にも登場し、「坊っちゃん」でさらに名を広めた道後温泉は、全国でも常に人気の絶えない温泉の一つだろう。国の重要文化財に指定されながら、博物館化せずに現役の公衆浴場として営業を続けている「道後温泉本館」は、何度足を運んでも独自の風情がたまらない。地元の人に愛される「椿の湯」に加え、まもなく開湯一年を迎える「飛鳥乃湯泉」の2つの外湯を構えるので、寒い季節に湯めぐりを楽しむには最高である。



道後商店街の中央に位置する「椿の湯」。本館と同じく無加温・無加水の源泉かけ流し。



本館には「神の湯」と「霊の湯」2つの浴室が。

「飛鳥乃湯泉（あすかのゆ）」には、露天風呂や本館の皇室専用浴室「又新殿（ゆうしんでん）」を再現した特別浴室がある。

飛鳥乃湯泉でもお茶とお菓子のおもてなし。



桐葉菓  
10個入り  
1,320円

第二十四回 全道博名産物展覧会賞

# 桐葉菓

とうようが

本社 / 廿日市市宮島町B35-1 (0120) 44-0010  
URL <https://momiji-yamadaya.co.jp/>

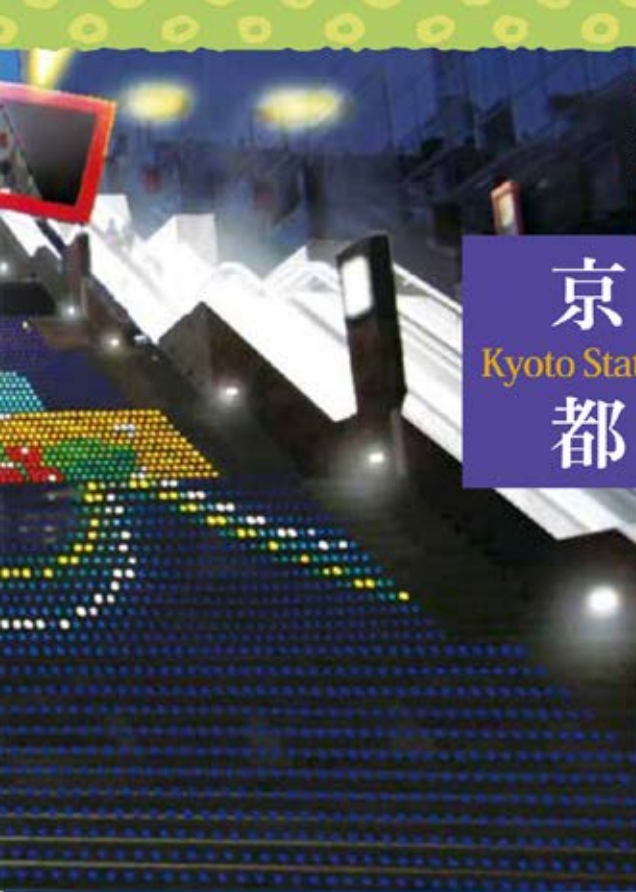

# 京 都

Kyoto Station

冬の京都は駅も楽し  
帰り難いほどの思い出を

空に続く171段の大階段は、京都駅ビルシンボルのんびり休憩する人、目当ての階を目指す人、屋上庭園に向かう人など、さまざまな人達が行き交う、出会いと別れの場でもある。



駅を楽しまないともったいない京都。待ち合わせや帰りの電車に余裕を持たせて、駅での時間をたっぷり楽しもう。

世界中の旅人を魅了する京都。その玄関口であるJR京都駅が最も美しい季節を迎えようとしている。名所の一つになっている大階段をはじめ、駅前広場など一帯がきらめくイルミネーションに彩られる。クリスマスイベントやグルメ、お土産もチェックして、さらに楽しい時間を上書きすることで京都の旅をずっと忘れられない思い出に。







# 京 都

Kyoto Station

## 京都駅ビルで楽しむ 極上のクリスマス

古都で楽しむクリスマスもオツなもの。京都駅ビルでは、空中径路・東広場・駅前広場等にも例年通りイルミネーションを装飾し、駅ビル全体をファンタジックな空間に演出する。特に、京都市とパリ市の友情盟約締結60周年を記念した今年のツリーは必見。その他、楽しいイベントと合わせて、クリスマスの駅ビル散策をたっぷり楽しもう。

12/25(火)までの毎夜17:00~22:30まで(空中径路は22:00まで)イルミネーションを点灯。(室町小路広場のツリーは10:00から点灯、イベント開催時は点灯しない場合あり)。







東広場(EAST ZONE)

22m巨大ツリーが今年も登場。今年のツリーは、京都府とパリ市の友情盟約締結 60周年を記念し、フランスの魅力の花と音楽で表現するのがお見逃しなく。

# 「京都駅ビル」クリスマスイベント2018開催

## Merry Christmas LIVE

May j. 公開生放送&ライブ



12/2(日) 13:00~14:00, KBS 京都ラジオの特別番組を公開生放送。14:00~14:30, オフエアライブイベント。(室町小路広場)



スマイル



学天即 (がくてんそく)

### お笑いライブ&トーク

12/16(日) 12:00~13:30, KBS京都ラジオのお笑い特別番組を公開生放送。生放送後にライブ&トークを実施。(室町小路広場)

## I LOVE Santa サンタと一緒に ステキな想いで

Smile Tree  
不思議なメガネで  
ツリーを見てみよう!

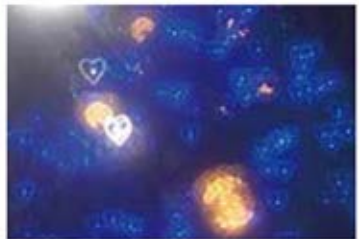

光に向けて見るとスマイルやハート型に見えるホログラムメガネを配布。  
12/8(土)・9(日)・24(月・祝)、17:00~  
室町小路広場、インフォメーション前で  
毎日先着500名に。



12/15(土)・22(土) 13:00~19:00、インフォメーション前、ボルタ、ザ・キューブ、伊勢丹、ホテルグランヴィアなど、駅ビル各所に出現するサンタと一緒に写真撮影を。

12/1(土)~25(火) 10:00~21:00、インフォメーション前にサンタの家が出現。家具や小物にもこだわったフォトスポットに。その他、駅ビル各所のイルミネーションをパネルで紹介。





京  
Kyoto  
都

駅前エリア一帯を彩る  
ときめきプロジェクト

（ときめきタイム（点灯時間）：17時～24時）

「ときめきプロジェクト」期間中は、  
駅ビルと連動した光で駅前を一体感  
のある空間に演出する。



## 駅前ときめきプロジェクト



京都の夜に浮かび上がる京都のランドマーク「京都タワー」。京都駅前が一体化した光の空間になる「ときめきプロジェクト」。



2017年に始まった、京都駅周辺エリアでライトアップを実施する施設が連携し協調演出する「ときめきプロジェクト」を今冬も実施。クリスマス、バレンタイン、梅など、季節のテーマカラーを基調に一体感を持った演出に包まれる。音楽に合わせて踊る芸術噴水「アクアファンタジー」が、一層の盛り上げを添える。

駅前広場一帯に2万個以上のフルカラーのイルミネーションを設置。



昨冬の「鼓動」に引き続き、今年のテーマは「芽生え」。ピアノの音色をBGMに心地よい空間を演出する。(BGM演出時間：17:00～毎時15分、45分、最終21:45)



## 駅前広場が癒しの空間に！

「ときめきプロジェクト」として駅前広場を音と色で演出いたします。

京都駅前でライトアップされる京都タワー、ローム京都駅前ビルと連携した「ときめきプロジェクト」は、来年(2019年)の3月23日(土)まで実施。夜は北側の中央口(烏丸口)へ足を伸ばしてみてください。

<場所> 京都タワー、ローム京都駅前ビル、京都駅北口広場

<実施日> 12月24日(月)・25日(火)、1月1日(火)・12日(土)・26日(土)、2月9日(土)・23日(土)、3月9日(土)・23日(土)



# 京都

Kyoto Station



京都駅を何度も訪れた人でも意外と知らない、東広場から空中径路の散策道。緑の庭園や絶景の道を歩いてみよう。

## 駅の喧騒を忘れて ゆったり味わう美味

旅の楽しみの一つはグルメ。慌ただしく人が行き交う駅にすることを忘れて、ゆったりくつろげる駅ビルの名店を知っておきたい。

まずは京都劇場側に和食店が並ぶ「和食小路」。京都らしい落ち着いた佇まいの店で、自慢のそばや京野菜を用いた季節の和膳をいただく。東広場のイタリアンカフェでは、緑の庭園を眺めながらのんびり。西の大階段に面した隠れ家的なカフェも休憩には最適で、覚えておくと重宝する。

緑あふれる東広場に面し、駅ナカであること忘れそうなおしゃれなカフェ。自慢のバスタはもちろんな、ワインやコーヒーで一息もよし。



**CAFE Cento**  
(カフェチェントチェント)  
(7F・東広場前) 11:00～22:30

拉麵小路の2フロア下の大階段に面したカフェ。旬の食材を使ったパフェとこだわりの和紅茶など、小さな贅沢を感じる時間を提供する。

**FUKUNAGA901**  
(8F・大階段南側)  
10:00～20:00  
(ランチ 11:00～15:00)



ライトアップされた庭園を望む夜はまた異なる雰囲気。



## レゴ®ブロックの京都駅を見に行こう!!



東広場の一角に、レゴブロックで作られた京都駅を公開。見学自由。



京都駅ビル15周年の2012年に30万ピースのブロックを使って作られた100分の1スケールの京都駅。中まで忠実に再現してある。





京都劇場入り口のある2Fに3店舗、道路に面した1Fに1店舗の和食店で構成される「和食小路」。

## 京都劇場 和食小路

いずれも落ち着いた雰囲気、観劇前後のお客様や国内外の観光客、地元グループなどの利用も。



### 京やさい料理 接方来

(せっぽうらい)  
〈京都劇場 2F〉  
11:00 ~ 23:00  
(ランチ ~ 14:30、  
ディナー LO 22:30)



京都ならではの京野菜を食べてみたいと思ったら、この店へ。旬の京野菜を様々な料理で楽しむことができる。



### がんこ

〈京都劇場 2F〉  
11:00 ~ 23:00  
(ランチ ~ 17:00、  
ディナー LO 22:30)

着物でのお出迎えは、外国のお客様にも好評。



寿司、天ぷらなど、メニューも多彩。お得なランチメニューが17:00までオーダーできるのもポイント。



### 京都木村屋本舗

〈京都劇場 1F〉  
11:00 ~ 24:00  
(フード LO 23:00)

京料理や創作和食、九州郷土料理や鍋料理を、掘りごたつの大座敷や少人数対応個室など席の種類も豊富。



### そば酒房 徳兵衛

〈京都劇場 2F〉  
11:00 ~ 23:00  
(ランチ LO 16:30、  
ディナー LO 22:30)

季節によって厳選した国産のそば粉を、毎日自社製麺している自慢のそばと各種井ぶりのセットが人気。夜は、京都の地酒や焼酎を京料理と一緒に。冬季限定の京風鴨すき鍋もお勧め。





# 京都 Kyoto Station 都

## 日本中の極上の一杯を 集めた京都拉麺小路

寒い屋外を歩いた後は特に、恋しくなるのがあったかいラーメン。京都駅ビル10階にある「京都拉麺小路」は、ここを目当てに、日本中はもちろん、世界中から訪ねてくる人もいる穴場的な名所だ。昔から全国の優れたものを集めてきた京の都らしく、北は札幌から南は博多まで、全国各地の名代のラーメンをお店ごと「お取り寄せ」している。ちよつと異世界に迷い込んだような空間で、運命の一杯との出合いを体験しよう。



京都拉麺小路(らーめんこうじ)  
京都駅ビル10階  
(百貨店・大階段南側)  
11:00~22:00  
(オーダーストップ 21:30)



福島県喜多方で半世紀以上も続く繁盛店、坂内(ばんない)食堂。毎日お店で仕込んでいる、手作りのとろろチャーシューが大人気。

豚骨ラーメンの本場からは、博多一幸舎(いっこうしゃ)。豚骨本来の「旨み」「甘み」を引き出した濃厚でクリーミーなスープは感動もの。



地元の京都代表は、昭和23年創業の背脂醤油系の元祖ますたに。鶏ガラベースの醤油ダレと背脂をまぶしたスープが、細目ストレート麺と相性抜群。



今年6月に加わったきんせいは、大阪のだし文化を活かした和風ラーメンの先駆者。だしの味がしっかりきいたスープと、もちもちの塩ラーメンはあっさりなのに癖になる味。炙りチャーシュー丼もお勧め。







新潟を代表する濃厚味噌ラーメンの東横（とうよこ）。極太麺には新潟産コシヒカリを使用。割りスープ付きで、濃厚なスープを好みで薄めながら、味の変化も楽しんで。



“元祖つけ麺”の店と名高い、東京の大勝軒（たいしょうけん）。昭和36年の創業以来工夫を重ねた絶品スープを。



徳島で行列のできる有名店、ラーメン東大（とうだい）。コクのある豚骨スープに秘伝の醤油ダレがマッチ。甘辛く煮込んだ豚バラ肉と生卵を加えるのが特徴。



東京ラーメンショーで5度の1位を獲得した名店、麺家いろは。その代表メニューが富山ブラックと呼ばれる真っ黒い醤油ラーメン。海の幸薫る黒器油を一度味わいたい。



寒い北海道で、体の中から温める味噌ラーメンの名店、白樺山荘。白味噌と白味噌をブレンドし、ゴマ油、オイスターソース、にんにくなどと合わせた濃厚な旨味を。ゆで卵食べ放題も嬉しいサービス。



## 焼き釜スイーツ 茶筌

フロア内唯一のスイーツ店、茶筌（ちやせん）。和のテイストを加えた「ひんやり熱々とろけるスイーツ」を季節に合わせて提供。作りたてでしか味わえない、新感覚のスイーツを。



## 京都拉麺小路 フロアガイド







# The CUBE

B2Fファッション / 10:00～20:00  
 (金・土は～21:00)  
 1F京みやげ / 8:30～20:00  
 (季節により延長あり)  
 2F京名菓・名菓処 京 / 8:30～22:00  
 11Fグルメ街 / 11:00～22:00  
 ※一部営業時間の異なる店舗あり  
 The CUBE ☎075-371-2134  
 京名菓・名菓処 京 ☎075-365-8602  
<http://www.thecube.co.jp>

# 四季折々の 京都文化が育んだ 極上の一品を採ろう

ファッションからグルメまで多彩にそろった、京都駅ビル専門店街「The CUBE」。今秋新たに、京都駅西口2階南北自由通路に「京名菓・名菓処 京（みやこ）」がオープンした。西口改札前に位置し、新幹線改札にも近いため、帰る前の立ち寄りにもとても便利なスポット。

「名菓処」ゾーンでは、ベーカーリー、おにぎり、京都の酒、京漬物に加え、店内厨房で調理してきた「作りたて」のお弁当やお惣菜がずらりと並ぶ。お土産はもちろん、自宅で味わいたい美味、新幹線の中で楽しみたいおつまみやお弁当を、わくわくしながら選びたい。



みやこ

## 京名菓・名菓処 京

■JR京都駅 2階西口改札前 南北自由通路(西側)  
 ■営業時間:8:30～21:00※一部店舗は7:00～21:00

年中無休



「京をおりなす」がデザインコンセプト。京都らしさを感じられる和テイストで、目を引く店内になっている。

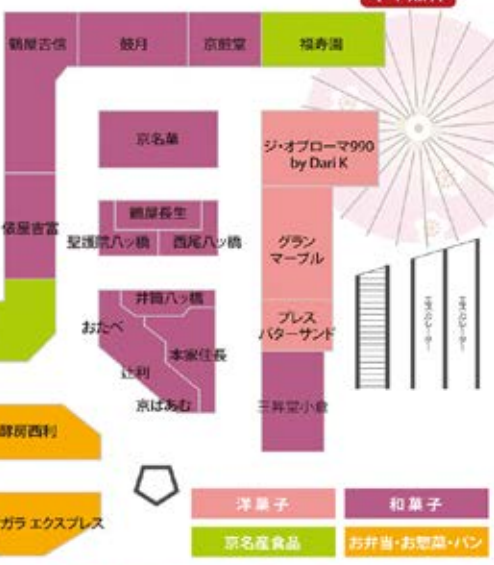

とと和くら 川惣徳本家 大安 もり 西村

富原 日本一 錦市場 野村 弘 餅房西村

かつら とり市老舗 立鮮調達 なかかわ ブルティガラ エクスプレス

洋菓子 和菓子  
 京名産食品 お弁当・お惣菜・パン





「京名菓」ゾーンでは、おなじみの老舗ブランドによる京名菓に加え、京都で生まれた新しい洋菓子ブランドも展開。

活気あふれる店内では、売り子さんたちとの会話も楽しもう。



京都自慢のお漬物の種類が豊富。試食でお気に入りを見つけて。

いろいろ味わってみたい、できたてのお弁当やお惣菜が豊富。



## おみやげ小路

# 京町

- 京都駅ビル1階中央改札口すぐ
- 営業時間：8:30～20:00 ※季節により延長あり

年中無休

中央改札口前にある「おみやげ小路 京町」には、厳選された京都のお土産をギュッと凝縮。さっと立ち寄って、すばやく買い物するのにとても便利。





# 日帰り旅行へ!

**個人旅行**  
 ●添乗員の同行しない個人旅行です。  
 ●最少催行人員:1名様



2018 2018  
 11.1▶12.27  
 コースコード: 3780654  
**往復限定**  
**のぞみ号利用**  
**11月12月**  
**限定**  
**日帰り京都**  
**スペシャル**  
**1名利用OK!**

**往復新幹線のぞみ号** + **食事 or 観光** が付いて  
**広島駅↔京都駅** 最長滞在可能時間 **約13時間**  
 ■旅行代金 / 往復新幹線・列車限定のぞみ号普通車指定席(往復) + 嵐電お買物500円チケット  
 おとなお一人様

**14,000円** **6,260円**  
 こどもお一人様

**選べるメニュー**

**嵐電(京福電車)**  
 嵐山駅  
 はんなりほっこり  
 スクエア  
 お買物券500円分

※上記以外にも選べるアイテムがございます。  
 ※選ぶアイテムで料金が変わります。  
 詳細はパンフレットをご覧ください。

**■行程表**

区	コース
1	広島のぞみ号 → 京都フリータイム(お客様負担) → 京都のぞみ号 → 広島

●京都各駅～お食事施設間及びフリータイム中の交通費は旅行代金に含まれておりません。

**■限定列車**

8:54～9:54着の新幹線なので、AM中からすぐ観光スタート!

ゆき	のぞみ2	のぞみ4	のぞみ6
広島	7:18発	7:41発	8:17発
京都	8:54着	9:17着	9:54着

19:59～22:10発で、ライトアップされた社寺や京都の夕飯なども楽しめる!

かえり	のぞみ195※1	のぞみ57	のぞみ123	のぞみ127※2	のぞみ129
京都	19:59発	20:24発	20:50発	21:50発	22:10発
広島	21:40着	22:00着	22:34着	23:32着	23:55着

※1 臨時列車となります。  
 ※2 2日によって臨時で広島まで運送。詳しくは最終の時刻表でご確認ください。

●指定列車に乗り遅れた場合、別途乗車券・特急券の購入が必要となります。後続の自由席にご乗車いただけませんのでご注意ください。

**山陽・山陰エリア発の国内・海外旅行情報が満載!!**

赤い風船の様々な情報、商品をインターネットでもご紹介!

**コイコイ旅ネット** **検索**

http://www.nta.co.jp/chugoku/

スマートフォン専用アプリもあります!

スマートフォンの方  
 http://www.nta.co.jp/sp/

携帯電話の方  
 http://mobile.nta.co.jp/

旅行企画・実施 株式会社 **日本旅行**  
 赤い風船 西日本事業部 広島企画センター  
 〒732-0057  
 広島市東区二葉の里3丁目8番21号  
 広島西日本広島支社北楼2階

**日本旅行**  
 NIPPON TRAVEL AGENCY

観光庁長官登録旅行第2号  
 一般社団法人日本旅行業協会正会員

旅行業公正取引協議会会員  
 ボンド保証会員

※旅行代金には、諸税・サービス料等が含まれております。



山陽新幹線 九州新幹線  
 こたま・限定ひかり つばめ

2018 2019  
 10.7 ▶ 3.31

12/28~1/6の設定はありません。  
 コースコード: 3780627

**バリ得 つばめ**  
 熊本・鹿児島  
 新鳥栖・久留米

おとな・子ども 片道利用OK!  
 お申込OK! 1名利用OK!

クーポン 200円分付!

山陽新幹線 熊本 10,900円  
 九州新幹線 熊本 8,800円

山陽新幹線 こたま・限定ひかり + 九州新幹線 つばめ

片道利用OK! 1名利用OK!

おとな・お一人様 (片道) 広島 ↔ 熊本が

**8,800円**

こんなシーンで便利! 1名利用OKだから出張にも便利★ 様々なシーンでご利用いただけます!

もちろん観光にもぴったり! ※ただし、12/28~1/6の設定はありません。

新幹線乗り継ぎ時にご利用ください!  
 福岡満喫クーポン  
 おとな・子ども共片道お一人様1枚 **200円分付!**

■行程表 (※新幹線 指定普通指定席)

区	コース
往路	福山→広島→(博多)→熊本 …… フリータイム (お客様負担)
復路	熊本→(博多)→広島→福山

※ただし、12/28~1/6の設定はありません。  
 復路は往路の逆コースです。

おとなお一人様(片道)

福山 ↔ 熊本 **10,200円**  
 三原 ↔ 熊本 **9,800円**  
 東広島 ↔ 熊本 **9,400円**

利用列車のご案内 ●ご利用頂ける列車はパンフレットをご覧ください。指定列車に乗り遅れた場合、乗車券・特急券共に無効となり後戻りの自由席にもご乗車いただけません。

詳しくはパンフレットをご覧ください。又は右記「コイコイ旅ネット」を検索!!

お問い合わせ先 ▶ お近くの日本旅行の各支店又は予約センターまで

- |                          |                          |                                     |  |
|--------------------------|--------------------------|-------------------------------------|--|
| TIS福山支店<br>☎084-921-0287 | TIS広島支店<br>☎082-261-8300 | 日本旅行<br>ゆめタウン広島営業所<br>☎082-250-6203 | 広島予約センター<br>総合旅行業務取扱管理者 岡田 愛子<br>【営業時間】10:00~18:00 年中無休<br>☎0570-200-250 |
| 広島本通支店<br>☎082-247-1050  | 岩国支店<br>☎0827-21-7181    | ゆめタウン廿日市営業所<br>☎0829-34-2805        |  |

※詳しい旅行条件を説明した書面(専用パンフレット)をお渡しますので、事前にご確認の上、お申込みください。

「鳥取 米子」

かいけ

# 皆生

皆生温泉は日本海と中国地方最高峰の国立公園・大山に囲まれ、「日本の白砂青松百選」「日本のなぎさ百選」「日本の水浴場88選」「日本の夕陽朝日百選」など数々の選に選ばれた風光明媚な温泉郷です。鳥取県を代表する観光地・鳥取砂丘と鳥根県を代表する観光地・出雲大社の中程、《山陰の下真ん中》に位置し、山陰の周遊観光の拠点として最適です。周辺にも魚と妖怪の街「境港市」をはじめ、日本最大級の花のテーマパーク「とっとり花回廊」、日本一の庭園と名画の「足立美術館」、国宝松江城など歴史と文化あふれる「松江市」など、魅力的な観光地がいっぱい。11月6日には山陰の冬の味覚「松葉ガニ」も解禁されました。皆生温泉の、冬の陣の魅力を紹介します。



# 温泉



観光センター前に「花風の足湯」。四季折々の花を楽しみながら足湯でホッコリ。

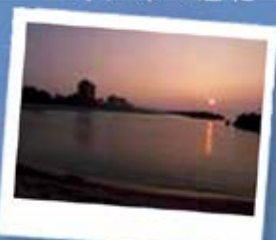

日本の夕陽百選に選ばれた皆生温泉。遠く神話の古里・出雲の方角に沈む夕陽は神秘的。



皆生温泉の泉質は塩化物塩で皮膚病や慢性疾患などの効能に加え、美肌効果にも優れた女性にも嬉しい温泉。





# バスに乗って 皆生温泉を満喫 広島台皆生温泉

広島市から皆生温泉に直行する便利でお得な「皆生温泉ライナー」が今シーズンも運行。往復のバス料金は昨年と同じ8,000円で、2月は特別キャンペーンで6,000円とさらにお得。往路にとつとり花回廊のイルミネーション(オプショナル)、復路に海産物のお買いものと出雲大社の観光付きで大変好評です。皆生温泉はカニシーズン真っ只中。グルメに観光に是非ご利用ください。

温泉周遊バスプラン 広島から皆生温泉へ



## 皆生温泉ライナー

山陰の  
見所厳選!!

皆生温泉  
とつとり花回廊  
大漁市場なかうら  
出雲大社

広島 ↔ 皆生温泉往復バス代

お一人様  
(税込)  
大人・子供  
同料金  
片道利用不可

**8,000円**  
2月 **6,000円**

期間：平成30年12月6日～  
平成31年3月16日迄

※往路：平成30年12月6日～平成31年1月31日迄  
※復路：平成31年2月6日～平成31年3月16日迄

※料金は、往復のバス代のみで、旅館・ホテル代、朝食代は含まれておりません。  
※皆生温泉で、ご宿泊の方のみご利用いただけます。21ページの船齢が対象です  
※花回廊は、オプションです。また1月31日までの花回廊休業日は運行しません。



カニのシーズン到来! 解禁日 (11月6日～)

# 松葉ガニ解禁!

平成30年11月6日(火)～平成31年3月20日(水)

### 皆生ライナー運行スケジュール

※下記スケジュールは、交通事情・天候等より変更になる場合があります。

往路	高陽 (地区センター) (9:40) → 可部駅前 → JR緑井駅 → アストラム古市駅 → 三篠町3丁目 → 広島バスセンター → 広島駅 (10:55～11:05) → 西風新都IC → 安佐SA (自由昼食) (12:05～12:45) → 道の駅たたらば壱番地 (トイレ休憩) → 米子西IC → ①皆生つるや前 (15:55) → ②華水亭・皆生グランドホテル天水前 → ③いこい亭 菊萬前 → ④松涛園前 → ⑤東光園前 → 県立フラワーパーク とつとり花回廊 (入園料は個人負担) (17:00～18:20) → ご宿泊 皆生温泉 (18:55)
復路	②華水亭・皆生グランドホテル天水前 (9:30) → ③いこい亭 菊萬前 → ④松涛園前 → ⑤東光園前 → ①皆生つるや前 (9:50) → 特産品ショッピング【大漁市場なかうら】 (10:20～10:50) → 江島大橋(べた踏み坂) → 矢田IC → 出雲IC → 出雲大社 (自由昼食、自由見学) (12:25～14:35) → 出雲IC → 雲南吉田IC → 道の駅たたらば壱番地(休憩) → 雲南吉田IC → 安佐SA (休憩) → 西風新都IC → 広島バスセンター (平日:ひろしま美術館前) (18:05) → JR広島駅新幹線口 → 三篠町3丁目 → アストラム古市駅 → JR緑井駅 → 可部駅前 → 高陽 (地区センター) (19:20)

■ご予約お申し込みは、広交観光 082-238-4930 (受付時間 9:00～18:00)

■ご案内  
皆生温泉旅館組合

(営業時間 / 9:00～18:00)

TEL:0859-34-2888 FAX:0859-22-7415

<http://www.kaike-onsen.com/>

皆生温泉旅館組合 検索



# フラワーイルミネーション in とっとり花回廊

期間 / 2018.11.9 ~ 2019.1.14

**中国地方最大級!!**

日本最大級のフラワーパークを舞台に140万球の光がきらめく大人気のイルミネーション。フラワードームに昨年初登場した音楽と光が連動するイルミネーションがバージョンアップして今年も登場。センサーに触れると音と光のショーが始まる体験型の演出もお楽しみいただけます。光を閉じ込めて幻想的に輝くフラワードームを中心に、1周1kmの光をつなげた展望回廊や水景に光を反射させた演出など趣向を凝らした見どころがいっぱいです!

**営業時間**

4~11月の営業日 9時開館~17時閉館 ※夜間営業日(21時開館) 12月、1月のみ営業日 毎8時開館~21時閉館 ※夜間12時~4時  
FAX0217 鳥取県内航路倉庫部(電話)110 TEL.0859-18-3016

区分	17時開館	夜間営業日	夜間
大人	1,000円	700円	700円
小・中学生	500円	350円	350円

## 皆生温泉⇄とっとり花回廊 **期間限定** 無料シャトルバス運行決定!!

冬のフラワーイルミネーション

- 期間：平成30年11月9日(日)~平成31年1月14日(日)
- 時間：17:30点灯~21:00閉園
- 毎週金、土、日曜日並びに年末年始(12/21~1/6) 計38日間運行

運行ダイヤ	皆生温泉(発)	花回廊(発)	花回廊(発)	皆生温泉(発)
	16:50	17:20	18:30	19:00

- 皆生温泉の発地は「米子市観光センター」。
- 乗車時は 1 天水・葦水駅前 2 松浦園前 3 東光園前 4 皆生つるや前の4か所に停車します。
- バスは大型バス(45座)を運行します。乗車は無料ですが、事前の予約が必要です。
- 旅館組合加盟旅館宿泊者専用です。一般の申し込みは出来ません。
- 予約は旅館組合で受け付けます。先着順で満席になり次第締め切ります。
- 増便はありません。ただし、事前に満席になった場合は増便を検討する予定です。
- バスご利用者にはもれなく割引入園券(1割引)並びに皆生温泉入浴剤1個プレゼントします。

運行カレンダー

運行日(×印は閉園日)

**11月(10日間)**

日	月	火	水	木	金	土
					1	2
4	5	6	7	8	9	10
11	12	13	14	15	16	17
18	19	20	21	22	23	24
25	26	27	28	29	30	

**12月(19日間)**

日	月	火	水	木	金	土
						1
2	3	4	5	6	7	8
9	10	11	12	13	14	15
16	17	18	19	20	21	22
23	24	25	26	27	28	29
30	31					

**1月(9日間)**

日	月	火	水	木	金	土
		1	2	3	4	5
6	7	8	9	10	11	12
13	14	15	16	17	18	19
20	21	22	23	24	25	26
27	28	29	30	31		

お問い合わせは

〈皆生温泉旅館組合〉鳥取県米子市皆生温泉3丁目1番1号  
TEL(0859)34-2888 FAX(0859)22-7415 <http://www.kaiya-onsen.com/>



# ひと足延ばせば見どころいっぱい！

## 〔水木しげるロード〕



今年7月、ロードが大規模に改修されリニューアルオープン。177体に増えた妖怪ブロンズ像がお出迎え！

## 〔足立美術館〕



15年連続日本一に輝く日本庭園を有する足立美術館。皆生温泉から直行バスが毎日運行。約45分。

## 〔出雲大社〕



「平成の大遷宮」を終え一層ご神威が増した古社。皆生温泉ライナーは復路に出雲大社観光付き。

### 定期路線バス 皆生温泉から足立美術館へ

毎日運行  
H30年4月1日より定期路線バス運行

#### 皆生温泉 (米子市観光センター) ⇨ 足立美術館

行き 皆生温泉発 9:05 足立美術館 9:50  
(観光センター)

片道運賃 大人 1,000円 小人 500円

平成30年4月1日現在

●お問い合わせ/日ノ丸自動車㈱ ☎0859-32-2123

### 定期路線バス 水木しげるロード⇨皆生温泉

(境港駅直行) (境港駅直行)

行き 皆生温泉発 9:45  
(観光センター)  
境港駅着 10:20  
(水木しげるロード)

帰り 境港駅発 13:30  
(水木しげるロード)  
皆生温泉着 14:05  
(観光センター)

片道運賃 大人 720円 小人 360円

平成30年4月1日現在

●お問い合わせ/日ノ丸自動車㈱ ☎0859-32-2123

## 広域MAP







皆生温泉  
オススメの  
おみやげ&  
観光スポット

## どこよりも新鮮な 松葉ガニを楽しみ 温泉街でのんびり

皆生温泉は、皆生きる、と書くことから長寿にちなんだ温泉地としても知られています。温泉地内にある「皆生温泉神社」は、長寿にあやかろうと観光客が参拝に訪れます。「皆生横丁きないや」では、お土産物の他にもご覧の絵馬やお守りなどの各種神社グッズも扱っています。温泉地内には「潮風・花風の足湯」もあります。見どころいっぱい皆生温泉の散策をお楽しみください。

皆生温泉の氏神様。大国主命がご祭神(さいじん)。「皆生きる」の名の通り、長寿のご加護がありますように…。

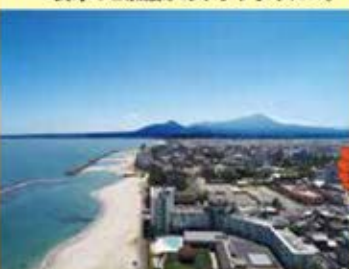

皆生温泉のイメージキャラ、皆ちゃんとしちゃん。「皆生温泉で待つてまへす!」

皆生温泉神社の絵馬を皆生横丁きないやで販売。願いに応じて3種類。

鳥取県観光パンフレット

Wakon Campaign

# 蟹取県 ウェルカニ キャンペーン

2018.9.1  
2019.2.28

鳥取県観光戦略課

キャンペーンお問い合わせ先  
鳥取県観光戦略課  
☎0857-26-7237



皆生温泉神社のお守りや御礼も。



皆生温泉旅館組合が運営する皆生横丁きないや。オリジナル商品なども販売。



皆生温泉青年部が中心となって手がけたオリジナル日本酒。発泡性の強い純米大吟醸(2,160円)。



隠岐島産アカモクエキスとマリンコラーゲン配合のこだわり極上ボソ餅(788円)。

キャンペーン期間中に、鳥取県内の対象宿泊施設に宿泊し、WEBまたは専用はがきでご応募いただくと、抽選で

**“旬のカニ”が  
600名様に当たります!**

kanitoriken.jp

詳しくはWebで! [かにとりけん](http://kanitoriken.jp)



# 皆生温泉 とっておきの住宿

<p><b>芙蓉別館</b></p>  <p>客室: 35室 収容人数: 210名 Tel: (0859)34-0009 Fax: (0859)34-1009</p>	<p><b>三井別館</b></p>  <p>客室: 51室 収容人数: 270名 Tel: (0859)22-4195 Fax: (0859)33-2103</p>	<p><b>皆生つるや</b></p>  <p>客室: 67室 収容人数: 300名 Tel: (0859)22-6181 Fax: (0859)22-0286</p>	<p><b>いこい亭 菊萬</b></p>  <p>客室: 42室 収容人数: 200名 Tel: (0859)38-3300 Fax: (0859)38-3302</p>
<p><b>ベイサイドスクエア皆生ホテル</b></p>  <p>客室: 80室 収容人数: 160名 Tel: (0859)35-0001 Fax: (0859)22-2264</p>	<p><b>旅館 浦島</b></p>  <p>客室: 11室 収容人数: 50名 Tel: (0859)33-7631 Fax: (0859)35-6790</p>	<p><b>海潮園</b></p>  <p>客室: 18室 収容人数: 90名 Tel: (0859)22-2263 Fax: (0859)22-2264</p>	<p><b>海色・湯の宿 松月</b></p>  <p>客室: 19室 収容人数: 117名 Tel: (0859)31-1100 Fax: (0859)31-1101</p>
<p><b>ホテルウェルネスほうき路</b></p>  <p>客室: 24室 収容人数: 57名 Tel: (0859)23-2880 Fax: (0859)23-2885</p>	<p><b>海湯のやかた夢寛歩 皆生</b></p>  <p>客室: 35室 収容人数: 120名 Tel: (0859)33-4421 Fax: (0859)33-4554</p>	<p><b>華水亭</b></p>  <p>客室: 79室 収容人数: 350名 Tel: (0859)33-0001 Fax: (0859)33-0303</p>	<p><b>皆生 菊乃家</b></p>  <p>客室: 31室 収容人数: 170名 Tel: (0859)22-6560 Fax: (0859)32-3579</p>
<p><b>湯伏リゾートかいけ彩朝楽</b></p>  <p>客室: 81室 収容人数: 409名 Tel: (0859)22-4141 Fax: (0859)32-1661</p>	<p><b>東光園</b></p>  <p>客室: 70室 収容人数: 350名 Tel: (0859)34-1111 Fax: (0859)34-1118</p>	<p><b>湯喜望 白扇</b></p>  <p>客室: 29室 収容人数: 150名 Tel: (0859)22-8900 Fax: (0859)22-8901</p>	<p><b>皆生グランドホテル天水</b></p>  <p>客室: 102室 収容人数: 550名 Tel: (0859)33-3531 Fax: (0859)33-3607</p>
<p><b>旅館 三井</b></p>  <p>客室: 18室 収容人数: 75名 Tel: (0859)22-3210 Fax: (0859)22-4168</p>	<p><b>ふそう別館</b></p>  <p>客室: 11室 収容人数: 40名 Tel: (0859)22-5330 Fax: (0859)32-0057</p>	<p><b>松涛園</b></p>  <p>客室: 38室 収容人数: 185名 Tel: (0859)22-3107 Fax: (0859)22-3100</p>	<p><b>皆生シーサイドホテル</b></p>  <p>客室: 95室 収容人数: 200名 Tel: (0859)34-2222 Fax: (0859)34-2226</p>

皆生温泉旅館組合 〒683-0001 鳥取県米子市皆生温泉3丁目1-1 Tel 0859-34-2888 Fax 0859-22-7415  
Email [kspa@kaike-onsen.com](mailto:kspa@kaike-onsen.com) 皆生温泉旅館組合 検索





利き酒列車でいただくのは「錦帯橋  
たもと ひらせい」のお弁当。岩国の  
食材を使った日本酒に合う特別メ  
ニューに舌鼓。



## 第12回 利き酒列車 (紅葉列車)

● 運行日 / 2018年12月1日(土)、15日(土)

空席なし 空席わずか

● 料金 / お一人様7,000円(錦川清流線「岩国  
~錦町往復」+弁当+日本酒+グラス込み)

● 定員 / 各日50名様(各日最小催行人員20名  
様)(キハ40車両を使用予定)

● 行程 /  
行き 岩国駅12:30頃発→錦町駅13:40頃着  
帰り 錦町駅14:14発→岩国駅15:23着

● その他 / お車での御来駅はご遠慮下さい。  
未成年へのお酒の提供は出来ません。

※とことこトレイン特別価格  
(往復500円)のオプションあり

● お問い合わせ  
錦川鉄道株式会社 ☎ 0827-72-2002  
<http://nishikigawa.com>

錦川鉄道 検索

# 利き酒列車の旅 キハ40で走る錦川清流線

岩国のお酒を飲み比べべ!



好評につき  
春も発進! (お花見列車)

● 運行日 / 2019年3月30日(土)、31日(日)

● 定員 / 各日70名様  
(各日最小催行人員20名様)  
(車両はNT3000形にて運行予定)

詳しくはホームページを  
ご覧ください。



世界的に知られるようになった御祭をはじめ、  
岩国の蔵元の酒はどれも評価が高まっている。  
左から雁木、五橋、金冠黒松、金雀、御祭

右写真はNT3000形気動車。  
「清流と奏でる自然の風景」をテーマ  
にした車両、ボディカラーは「清流の  
ブルー」「桜のピンク」「森林のグリー  
ン」「蛍の光のイエロー」の4種類。





国鉄時代に、岩国駅と日原駅を結ぶ予定だった「岩日線」を引き継いだ「錦川清流線」のんびり進む車窓から、清流と山、四季折々の景色が眺められる。

そんな清流線の人気企画が「利き酒列車」。日本酒通の間でも評価の高い岩国の地酒、雁木・五橋・金冠黒松・金雀・獺祭の五蔵の銘酒を飲み比べつつ、地元特産品を使用した駅弁をいただける貸切列車の旅だ。

車内に用いられているのは、昨年JR東日本から購入した「キハ40」ということもあり、鉄道ファンからも注目を集めている。

紅葉の季節に始まる今シーズンの運行は12月までで、残席もわずかだが、好評を受けて来年3月末のお花見シーズンにも運行が決定。錦町駅からは、トロッコで光のトンネルを進む、「とことこトレイン」乗車プランもあるので、ぜひチェックしていただきたい。



JR東日本から購入した「キハ40」



錦川清流線すべての列車は、JR山陽本線「岩国駅」の0番ホームから出発。途中「清流新岩国駅」は、JR山陽新幹線「新岩国駅」と連絡通路で接続。岩国錦帯橋空港からJR岩国駅までは、連絡バスで約10分。



「川西駅」は、日本を代表する木造橋「錦帯橋」や「岩国城」の最寄り駅。その他、沿線には「地底王国美川ムーバレー」、「木谷峡」、2020年完成予定の「平瀬ダム」などもあり、観光も合わせて楽しみたい。

天守内には刀剣や武器甲冑類が展示されている岩国城と五連の反り橋が美しい錦帯橋。

地底に広がる未知の空間を冒険できる地底王国美川ムーバレーは、約400年の歴史がある鉱山跡を利用したテーマパーク。砂金採り体験もできる。  
☎0827-77-0111





# IBEX

2019年

1月18日(金)から31日(木)までの14日間

広島=仙台線

全便 7,000円



アイベックスエアラインズでは宮城県との包括連携契約に基づき、  
2019年1月18日(金)～31日(木)の14日間、  
広島=仙台線の特別便割引運賃「IBEX45」※を  
全便7,000円に設定いたします。

※「IBEX45」はご搭乗の45日前までに予約・購入した場合に適用されます。  
販売席数につきましては限りがあります。  
また、7,000円には旅客施設使用料は含まれません。

この機会に仙台へ、  
そして東北の玄関である仙台から東北各地へお出かけください!

上記期間以外でもお求めやすい運賃を設定しております。  
皆様のご搭乗をお待ちしております。

アイベックスエアラインズ株式会社

<http://www.ibexair.co.jp>



✈ 広島空港開港25周年 ✈

あら! いい!  
広島空港  
キャンペーン

2018.10.14 → 2019.1.31



広島空港から全就航地へのペア旅行をプレゼント!

さらに、広島空港の「あら! いい! 商品」や、新井貴浩選手と田村コロボグgersが当たるダブルチャンス!

さあ、みんなで開港25周年を迎えた広島空港の「あら! いい!」を再発見しよう!



イタリア料理  

**La sette**  
**CARTELLO**  
 (ラ・セッテ カルテッロ)

広島市中区大手町1-5-3  
 ☎ 082-236-6570  
 11:00~22:00  
 (ランチ~15:00、カフェタイム  
 15:00~17:00、ディナー 17:00~  
 L.O.21:30)火曜定休。



ランチは、好きなパスタを選ぶセットが人気。お勧めは  
 ポリューム満点の前菜サラダが付くCセット(1,600円)。

素材にも調理法にもこだわった、  
 体にやさしいイタリアン

# 自家製ジェラートや こだわりアラカルトを 楽しむ街角イタリアン

RCCTEレビ「イマな  
 まっ!」の楽うまクッキン  
 グでお茶の間にも親しまれ  
 る北村英紀シェフの新しい  
 レストランが10月11日オー  
 プン。「鯉」と「城」をかけた造  
 語「Cartello」(カル  
 テッロ)の名の通り、鯉城会  
 館・広島県民文化センター  
 の1Fで、ランチ、カフェ、  
 デイナールを楽しむお客様を  
 お迎えしている。



夜は好きなワインとアラカルト  
 も良し。シャルキュトリー(ハム、  
 ソーセージ、パテ、テリーヌなど  
 の総称)盛り合わせ(1,800円)など  
 を、シェアして楽しんでも。



人気イタリア料理店  
 「La sette(ラ・セッテ)」の3店舗目。  
 本店/広島市中区広瀬北町2-28  
 福屋八丁堀店/福屋八丁堀本店9F

お一人様でも利用しやすい  
 カウンター席や、グループで  
 楽しめるテーブル席。20人程  
 度から貸し切りにも対応。  
 15:00~17:00はカフェタイ  
 ムでワインも楽しめる。



今月の  
おいしい!



人気のジェラートはシングル250円、ダブル350円。コーンまたはカップでどうぞ。食事の後のデザートも好きなものを選んで、ジェラートだけの利用もお気軽に。テイクアウトも。



## 目移りする時間も楽しい 自慢のジェラート

美味しいイタリアンをよりカジュアルに、との思いを込めた店では、コースよりもアラカルトをメインに楽しめるのが特徴。

「地元の食材にこだわり、お肉も野菜も魚介も、素材の持ち味を大切に丁寧調理した体が喜ぶお料理ばかり。お仕事帰りにワインと一緒に、気軽



に楽しんでいただきたい」と田中店長。  
またシェフ念願のジェラートケースも設置。シェフが季節ごとに楽しみに作っているというジェラートが並び、食事の後のデザートにももちろん、街歩きの中で気軽に立ち寄りて楽しむことができる。

便利な場所、ちょっとした休憩や集まりの満足度をより高めてくれそうなステキなお店の誕生を喜びたい。

常時、約10種類が並ぶ。広島ブルーベリー、尾道産の使ったものや、旬の果物を使ったもの、石本農産さんの真卵バナナ、地酒レーズンなど、地域の美味しい食材を使ったものも。ゴルフソラーハチミツ、ほうじ茶とコーヒー、抹茶とピスタチオなども固定ファンの多いテスト。

お待ちしております！



右から2番目が田中美佳店長。スタッフの笑顔とチームワークも魅力。忘新年会などドリンク付で5,000円～受付。詳しくは相談を。







寒い冬こそカレーで決まり!  
**J&T AIGAKE CURRY** ★10

グランドプリンスホテル広島行き  
 シャトルバスが運行されています。

広島空港行きのリムジン  
 バスが運行されています。

新幹線口高速バス乗り場より徒歩3分  
 朝食、ドリンクバー等無料サービス充実  
**アーバイン広島エグゼクティブ**

**BIG FRONTひろしま 4Fフロア**  
 (原簿店舗)  
 ○ビッグフロント広島内呼呼吸器科  
 ○女医によるファミリークリニック  
 ○ひろしま脳神経内科クリニック  
 ○Wクリニックひろしま  
 ○健康青山You健康産科 広島駅前院  
 ○ファーマシー薬局広島タワービル  
 [飲食店]  
 ○箱 広島あじりや ○鉄板焼き 誓

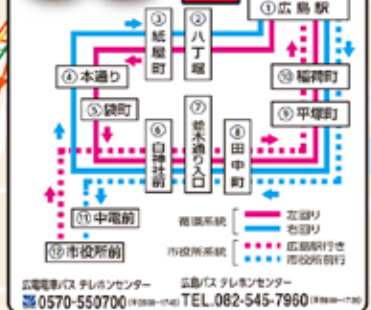

日本庭園を眺めながら  
 四季折々の旬の料理が楽しめる♪  
**とうふ料理 豆匠**

徳石料理 **豆匠本店** ★ まんが図書館  
**広島市現代美術館**

Hiroshima City Driving Bus  
**めいぶるスカイ**  
 二階建てオープンバス・展望席も楽しながら  
 広島市内をシテイクルーズしながら  
 市内トップ景観コースと平和記念公園下車コースの  
 2コースが選べるドライブ観光バスです。

大人 **2,000円** 小児 **1,000円**  
(小学生以下は大人と同額)

運行日 **土曜日・日曜日と祝日等**  
※安全確保のため、天候不順時でも30分以下の遅延に発生できません。

**広島駅前特設窓口** ▶ 広島駅前特設窓口  
 原簿ドーム ▶ 平和記念公園  
 日本病院 (徳福ビル) ▶ マンダスタジアム ▶ 広島駅前特設窓口

**広島市内の景観コース**  
 原簿ドーム ▶ 平和記念公園  
 広島駅前特設窓口

所要時間 **約2時間**

※広島市観光局にて予約ください  
 広島市観光局 TEL.082-251-1111  
 広島市観光局 TEL.082-251-1111

<http://www.chugoku-jrbus.co.jp>

広島県立美術館

**ホテルニューヒロデン** ★6

**ホテルグランヴィア広島** ★7

25時間ゆっくり過ごすプラン  
 12時チェックイン・13時チェックアウトOK  
**ホテルヴィアイン広島**

土地しのびの拠点に最適!  
**広島銀山町**

**あーるだいにんぐ**

**めいぶるスカイ**  
 観光光ループバス

《運賃》  
 大人 200円  
 小児 100円  
 <1日乗車券>  
 大人 400円  
 小児 200円

0570-010-666

**ヴィアイン広島銀山町** ★7

〒730-0022  
 広島市中区銀山町 10-17  
 Tel.082-569-5489  
<https://www.viainn.com/hiroshima-v/>  
 ヴィアイン広島銀山町 検索

**ホテルグランヴィア広島** ★7

〒732-0822  
 広島市南区松原町 1-5  
 Tel.(082) 262-1111  
<http://www.hgh.co.jp/>  
 ホテルグランヴィア広島 検索

**アーバイン広島エグゼクティブ** ★7

〒732-0053  
 広島市東区若草町 16-13  
 Tel.082-567-6600  
<http://www.urbain-hotels.com/hex/>  
 アーバイン広島エグゼクティブ 検索

**J&T AIGAKE CURRY** ★10

〒730-0029  
 広島市東区光町 1-6-30  
 Tel.082-261-6240  
<http://officeshin.com/>  
 J&T あいけカレー 検索





Brush



今年はずが  
お届けします！

充実の無料サービスが人気！  
市内中心部で、行楽に最適な立地。  
**アーバイン広島セントラル**

広島郷土料理と瀬戸内の旬が  
味わえる！  
**芸州本店 (ひろしま国際ホテル2F)**

**広島国際ホテル 2F 芸州本店** ★

〒730-0032  
広島市中区立町 3-13  
Tel.082-248-2558  
<https://hiroshima-geisyuowest.jp>

芸州本店 検索

**とうふ料理 豆匠** ★

〒732-0817  
広島市南区比治山町 6-24  
Tel.082-506-1028  
<http://www.toufu-toshio.jp>

豆匠 検索

**天然石と占いのお店 風水生活** ★

〒730-0029  
広島市中区三川町 10-17  
Tel.082-504-7778  
<http://www.fususeikatsu.jp/>

風水生活 検索

**アーバイン広島セントラル** ★

〒730-0017  
広島市中区鉄砲町 5-20  
Tel.082-511-5211  
<http://www.urbain-hotels.com/hce/>

アーバイン広島セントラル 検索

**ホテルヴィアイン広島** ★

〒732-0822  
広島市南区松原町 2-50  
Tel.082-264-5489  
<http://hiroshima.viainn.com>

ホテルヴィアイン広島 検索

**ホテルニューヒロデン** ★

〒732-0821  
広島市南区大須賀町 14-9  
tel. (082) 263-3456  
<http://www.newhironoden.co.jp>

ホテルニューヒロデン 検索

**ひろしまドリミネーション**  
ライトアップ期間  
～ 2019年11月3日 17:30～22:30

入るだけで運気が上がるお土産！  
贈りたいとハートストーンで運気アップ！  
**風水生活**

広島を中心に  
ビジネス・観光  
**ヴィアイン**





巨大戦艦「大和」が残したメッセージ  
歴史を未来へ



大和資料展示室 [1F]  
戦式艦上戦闘機や人間魚雷「回天」、九三式魚雷などの  
貴重な実物資料を展示しています。

「船をつくる技術」展示室 [3F]  
船を中心とした科学技術の原理を体験・体感を通して  
わかりやすく紹介します。

第26回企画展  
戦艦「長門」と日本海軍

本企画展では、軍艦旗や隊旗、「長官公室」部分再現等の展示により、「長門」の生涯をたどり、また、かつてや新鋭艦の首長から当時の人びとが海軍や戦艦とどのように向き合っていたかを考えます。

開催中 → 2019.3/24 @



長門の呉公会

「長官公室」部分再現

会場 1階 大和ホール  
料金 ※常設展とのセット料金 ※1内は企画展のみの料金  
一般 800円(400円) 高校生 500円(300円) 小・中学生 300円(200円)

呉市海軍歴史科学館

大和ミュージアム

〒737-0029 広島県呉市宝町5-20 TEL:0823-25-3017 <https://yamato-museum.com/>

■JR呉駅から徒歩約5分 ■広島方面から広島高速道路(クアライン)【呉IC】から車で約5分 / 山陽自動車道【高屋JCT】から広島-呉自動車道 車で約40分 ■呉中央バスから徒歩約1分

観覧時間 9:00~18:00 ●展示室入館は17:30まで  
休館日 火曜日 ●火曜日が祝日の場合は翌日休館  
12月20日~1月3日は休館  
常設展 観覧料 一般 500円 高校生 300円 小・中学生 200円  
●団体(20名以上)：一般400円 高校生200円 小・中学生100円  
駐車場 有料 (1時間100円)

宮島口 ⇄ 弥山

選べるお得なチケット発売!

往復ロープウェイで  
ゆっくり楽しみたいあなたへ!

片道は登山、片道はロープウェイを  
楽しみたいあなたへ!

ロープウェイに乗って  
「恋人の聖地」を楽しみたいお二人へ!

宮島弥山  
エンジョイチケット

宮島松大汽船 フェリー往復チケット + 宮島ロープウェイ ロープ2回乗船チケット

大人1名様  
¥1,800 **¥360** お得

宮島弥山  
アクティブチケット

宮島松大汽船 フェリー往復チケット + 宮島ロープウェイ ロープ1回乗船チケット

大人1名様  
¥1,000 **¥360** お得

※宮島ロープウェイ片道チケットは上りまたは下りのいずれかにてご利用できます。

「恋人の聖地」  
ペア得チケット

宮島松大汽船 フェリー往復チケット + 宮島ロープウェイ ロープ1回乗船チケット

大人2名様  
¥3,600 **¥720** お得

チケットのお求めは「宮島口窓口」へ(15:00まで販売)。購入日を含めて2日間有効となります。

※宮島内では販売していません。※天候などで販売を中止することがあります。※チケットは大人料金のみとなります。

お問い合わせ 宮島松大汽船 TEL:0829-44-2171

宮島松大汽船

検索

## 広島市 (広島)

今年も予約開始、宮島初詣「銀河宝船クルーズ」。広島港から宮島まで直行。正月気分いっぱい船内で優雅にステーキランチを。船内では特製のぜんざいや梅酒の振る舞いもお楽しみ。宮島に上陸して約3時間の滞在時間。

宮島まで渋滞無しでラクラク直行便。

### 銀河「宝船クルーズ」で宮島初詣

●運航期間・時間・料金

2019年1月1日(火・元旦)～1月3日(木)

・広島港9:25発～宮島(3時間滞在)～広島港14:45着

・広島港11:25発～宮島(3時間滞在)～広島港16:45着

大人8,000円、小学生5,000円、幼児3,000円(乗船料・料理代・税込み)

2019年1月4日(金)～1月6日(日)

・広島港11:25発～宮島(3時間滞在)～広島港16:45着

大人7,000円、小学生4,500円、幼児3,000円(乗船料・料理代・税込み)



- 所在地/広島市南区宇品海岸 1丁目13-13
- 問合せ先/瀬戸内海汽船  
トラベルサービス  
☎082-253-5501

## 松江市 (島根)

戦国武将「仏の茂助」と「堀尾吉晴」と「松江城」、「山陰の麒麟児」と「山中鹿介」と「月山富田城」。二つの城とゆかりのある戦国武将の銅像をめぐる、全ての家紋印を集めて応募すると家紋印手帳限定「鹿介・茂助」のクリアファイルをプレゼント!

戦国乱世の活躍に思いを馳せて名城めぐりを。

### 国宝松江城・月山富田城 ご家紋帳スタンプラリー

●開催年月日:～2019年3月31日(日)

●開催時間:10:00～、松江城/本丸解放時間(8:30～17:00)、月山城/随時

●開催場所:松江市殿町・安来市広瀬町

●参加費用:無料

●お問い合わせ先:松江観光協会 ☎0852-27-5843



## 下関市 (山口)

「灯台の父」英国人リチャード・ヘンリー・プラントンの設計によって明治9年に建てられた、石造の高さ約30mの灯台。総御影石造りの灯台を投光器で照らし、美しく浮かび上がらせる。今年度は期間延長。夜しか味わえないフレネルレンズの明かりと共に楽しみください。

「灯台の父」が最後に設計した「石造・無塗装」の灯台!!

### 角島灯台ライトアップ

●開催期間:～2019年3月24日(日)

●開催時間:日没～21:00

●開催場所:下関市豊北町角島2343-2

●観賞:無料

●お問い合わせ先:豊北総合支所地域政策課 ☎083-782-1914



- 灯台参観(9:00～16:00)  
大人:200円、小人:無料、団体割引なし
- 大型バス駐車場あり(無料)、  
自家用車等駐車場あり(有料)

## 中津市 (大分)

毎年12月31日に大字植野の若狭神社で「植野神楽」が開催される。豊前岩戸神楽の本流で、伊勢神楽を源流とし、神社の祀官であった植野土佐守藤原外記が民衆化したものと言われる。神楽番組は、湯立・神坂・年回それぞれ33番あるが重複するものもある。47種類の舞い方があり、岩戸神楽18番などを舞う。

国指定重要無形民俗文化財

### 植野神楽

●開催日:2018年12月31日(月)～2019年1月1日(火・元旦)

●開催時間:12月31日(月)22:00～翌日3:00ごろまで

●開催場所:中津市大字植野 若狭神社(わかかはたじんじや)

●お問い合わせ先:教育委員会 文化財室 ☎0979-22-1111





旬菜旬魚  
孝し

旬の素材にこだわった、贈と和創料理のお店。新鮮な魚介類と美味しいお酒を心ゆくまで楽しめます。広島の地酒や全国各地から取り寄せた日本酒、焼酎も取り揃えており、素材にこだわり、嗜好をこらした料理なので、接待や大人のデートに。お寿司好きの女子会にも大人気。



おせちのご予約承ります。



おせちの食材がお寿司屋さんならではの高級食材！  
完食してしまえます！  
リピーターが多いのも納得！

21,600円

忘年会や新年会に—— はなれ

豪華刺盛、  
しめは店主自慢の  
にぎり寿司！

3階宴会場

「ゆっくり食事を楽しんで欲しい」という店主の思いのもと、3階に宴会場ができました。4~5名様から8名様まで（仕切りを外した場合は最大28名様）、個室でご利用いただけます。忘年会や新年会に是非ご利用ください。  
コース料理1名様5,400円～。  
(飲み放題付き120分)



旬菜旬魚 孝し  
広島市中区堀川町1-29  
アルファビル1F・3F  
営業時間 / 17:00~24:00  
定休日 / 不定休  
Tel/082-541-1575





# ひろしまドリミネーション2018

2019年1月3日(木)まで 17:30~22:30

- 平和大通りエリア
- 商店街エリア
- 広島駅周辺エリア

夢が輝く広島冬の夜が到来

平和大通りをはじめ、広島  
島の夜が幻想的な光の世界  
になる「ひろしまドリミ  
ネーション」が、今年も11  
月17日(土)からスタート。  
メインの平和大通りでは、  
昨年好評だった「水の国」太  
陽の国」がバージョンアッ  
プして再登場。それぞれ奏  
でる音に合わせた光の  
ショーが、15分ごとに繰り  
広げられるのでお楽しみ  
に。もう一つの新しい見ど  
ころは、きらめく赤ヘルや  
スライリーが登場する  
「HIROSHIMA」エ  
リア。こちらでも30分ごと  
に映像投影が体験できる。  
見慣れた街を異世界のように  
楽しめる冬の夜を、  
満喫しよう。

Red Christmas





▼真庭市の特集が良かったです。昔、蒜山出身の友人から蒜山焼そばのソースをいただいでその美味しさに衝撃を受けたことがあります。自宅でそのソースを使ってこの美味しさなら、蒜山の緑に囲まれた土地で本場の焼きそばを食べたらどれほど美味しいんだろう...とずっとずっと行きたい場所でした。ですが、なかなか行くことができません。焼きそばはもちろん、ジャージャー牛乳も美味しそうだし...空気も美味しいんだろうな...。早く行きたい気持ちが高ぶる特集でした。

●広島市佐伯区I・Y女性(31)

▼初めての広島出張で、広島空港から広島市内までのリムジンバス内で本冊子を見させていただきました。記事ボリュームがちょうどよく、市内到着まで読み切り、市内観光でも利用さ

せていただきました。

帰りの飛行機まで時間があつたので、今回掲載されていた記事を参考に、広島まで足を延ばすことができました。「呉をぶらり」の特集も良かったので、今度広島に来る機会があれば、ぜひ立ち寄ってみたいと思いました。

●宮城県仙台市N・H男性(54)

▼防長青年館で入手。毎号読ませていただいています。「宮島の紅葉とごちそう」の記事が良かったです。

●山口県山口市M・M男性(53)

▼松山から広島へ帰るバスの中で入手しました。とても読みやすく、紅葉の写真も最高でした。「宮島の紅葉とごちそう」の記事が特に良かったです。

●愛媛県松山市S・K女性(43)

▼JR広島駅で入手。良かった記事は「呉をぶらり」。呉市に住んでいます。まだ大和ミュージアムへ行ったことがないので、この記事を参考に周辺を回ってみたいと思います。写真がきれいで、記事も読みやす

いです。

●広島県呉市T・M女性(53)

▼トムミルクファームで入手。コンビニに置くとか、もつと手に入りやすくしてほしいと願っています。

●広島県世羅郡A・T男性(59)

今月良かった記事は「呉をぶらり」。大和ミュージアムはぜひ行きたいと思います。

●江の川パーキングエリアで入手しました。記事にも紹介されていたe k i eダイニングで食事しました。和洋ソウルフードといろんなお店があり、選択肢が広がって広島駅の利用が益々たのしいですね。

●先日は、紅葉の足立美術館と由志園の夜間ライトアップに行ってきました。足立美術館の金の茶釜で立てた抹茶と、由志園の地元の生姜の入ったホットジンジャーエールがオススメです。どちらも素敵な庭園でした。

●広島市安佐北区K・T女性(44)

▼わらうかど庭で入手しました。いつも楽しみにいただいています。時刻表があるところが

## 陸上自衛隊第13音楽隊第39回定期演奏会

- 開催日時/平成31年1月27日(日)14:00~16:00(開場13:00) (イラスト:三笠舞子)
- 会場/広島文化学園HBGホール(広島市中区加古町)〈入場無料〉
- 問い合わせ先/陸上自衛隊第13旅団 定期演奏会担当 ☎082-822-3101

演奏予定曲目 梁塵秘抄~熊野古道の幻想~、交響的序曲、メリーゴーランド等

- 応募要領
- 応募期間/平成30年12月20日(木)当日必着
- 応募要領/往復はがき又は第13旅団ホームページからの応募が必要です。

\*1名様のお申し込みにつき、2名様まで入場可能です。応募多数の場合は抽選となります。  
 いただいた個人情報は、申し込み管理及びイベント情報のお知らせのためにのみ利用いたします。  
 詳細は第13旅団ホームページ <http://www.mod.go.jp/gsd/mae/13b> をご覧ください。







気に入って、行くわけでは  
ないけれど、旅した気分になれ  
ます。

今回は広島駅 e k i e のお弁  
当特集が良かったです。地元な  
のに、いや地元だからこそ食べ  
たことがないお弁当がたくさん  
あると思いました。

●広島市佐伯区 T・K 女性 (72)

▼宮島へ旅行した時に、立ち  
寄った宮島口駅で本誌を見まし  
た。小冊子でありながら、中身  
が充実していて楽しかったで  
す。「秋のお弁当特集」が、美  
味しそうで楽しかったです。

●広島県尾道市 I・M 女性 (64)

▼ひろしま夢プラザで入手。観  
光情報だけでなく、達人探訪の  
ような記事もあり、毎回つまな  
く読んでいます。「達人探訪」  
の広島大学心臓外科医の末田教  
授の記事が特に良かったです。

●広島市西区 M・S 男性 (57)

▼下紙園駅で入手。設置場所が  
近くになく、なかなか入手する  
事ができないので、ゆめタウン、  
イオン、BIG、コンビニなど  
に設置して欲しいです。

「達人探訪」の記事が良かつ  
たです。

●広島市安佐南区 U・M 女性 (51)

▼広島から博多に向かう高速バ  
スの車内で見ました。いろいろ  
なところが、写真で見られて楽  
しい構成です。

▼観光情報も良かったのです  
が、一番は「W E N S (日本旅行)  
で出張行くなら...」。いつもホ  
テルが取りづらいのでとても助  
かります。

●兵庫県三木市 I・A 男性 (64)

▼今回初めて廿日市さくらびあ  
で入手し、拝見しました。我が  
家は小学生と幼稚園児の子ども  
がいます。平日は車がないので、  
夏休みなどの長期休みには公共  
交通機関を利用してお出掛けし  
ます。路面電車は使いこなせて  
いますが、バスは路線がありす  
ぎて分からなかったもので、て  
くてくMAPは保存版に決定  
する価値のある記事でした。

▼冬休みにバスを使いこなして  
たくさんお出掛けしたいと思  
い、早速予定を立てています。  
ありがとうございます。

●広島市佐伯区 M・C 女性 (38)

▼11月に広島に行くので、「バ  
スポート」がとても役立ちます。  
もちろん、持って行きます。

●岡山県倉敷市 I・J 女性 (60)

▼三次市役所にて。いつも楽し  
い取材記事を楽しみにしていま  
す。観光地も厳選され、お食事  
も大変おいしそうで、みなさん  
頑張っているのが伝わってきます。  
以前の、隠岐の島の特集も  
よかったです。

●広島市東区 T・K 男性 (63)

▼いつも職場の行き帰りでこの  
小冊子が並ぶのを楽しみにして  
います。小さいながら、きれいな  
景色の写真や情報満載で毎回  
大満足です。

●広島市安佐南区 K・N 女性 (55)



## 海上自衛隊呉音楽隊「第49回定期演奏会」

- 開催日時／平成31年2月23日(土)14:00~16:00(開場13:00)
- 会場／呉市文化ホール(入場無料)
- 問い合わせ先／海上自衛隊呉総監部総務課広報係  
☎0823-22-5511(内線2702・2207)



申込要領 ■申込期間／平成30年12月25日(火)~平成31年1月25日(金)必着  
 ■申込要領／呉地方隊ホームページ(www.mod.go.jp/msdf/kure/)又はポスターをご参照ください。  
 ※申込多数の場合は抽選となります。 ※記載内容に選れがあった場合、落選となります。  
 なお、いただいた個人情報は、入場券の抽選・発送のほかには使用いたしません。

Hiroshima City  
佐伯区  
八幡東

Cafe & Dining

わらうかど庭

今年も、わらうかど庭の  
ワイワイ忘年会



こちらの MENU は3日前までに予約をお願いします。

**【Lunch】**

ランチタイム/11:00~  
2,000円

3,000円 90分

※10名さま以上のご利用に限ります

フリードリンク付き

(ソフトドリンクのみ)

**【Dinner】**

ディナータイム/17:00~  
3,000円 90分

フリードリンク付き

(ソフトドリンクのみ)

QRコードから  
でもご予約  
可能です。



H000267748



Cafe & Dining わらうかど庭

広島市佐伯区八幡東3-25-21

tel.082-929-5368

●営業時間/

11:00~22:00(LO 21:00)

※第1・第3日曜日定休日

●P/3台

お電話ください  
ディナー、ランチのご  
予約などお気軽に。  
メニュー、ご予算な  
ども電話にてご相談  
に応じます!





## エッセイ「花の旅」⑤ ツバキ



## プロフィール



西宮市出身、芸術学博士、小原酒いけはな教授会特別会員、1960年代日本航空客室乗務員を経て1983年より英語で学ぶいけばな、教室主宰、日本文化に携わる「いけばな」精神を研究、著書いけばなにみる日本文化(原文書)、イケアパティンターショナル支部花展・講演デモ、国際薬学会世界大会北京大会(ホテルディスカッション「日本の美」)パブリシティ、ミシガン大講演デモ、ボストン会員クラブ講演デモ、タイ国立タマワート大・チュラロンコン大などで毎年いけばなを紹介・授業。

【広島/小原カルチャーセンター】  
広島市中区福町 ☎082-221-3515  
【NHK文化センター広島】  
広島市中区三川町 ☎082-242-1151  
【大阪/TIAカルチャーサロン】  
大阪市北区 ☎06-6355-2324  
【リーガロイヤルホテル大阪文化教室】  
大阪市北区 ☎06-6441-2938

初嵐と呼ぶ白い椿が咲き、冬の到来を告げています。温暖化が叫ばれ、冬は来ないかと心配な猛暑続きでしたが、こうしてまた椿の季節がきました。毎年、毎月、毎日、同じことを繰り返す、それが結局は幸せであると気づかされる映画「日は好日」をみました。女子大生が茶道に入門し、稽古を通して内面も成長していく話です。友人と比較して落ち込んだり、将来に迷ったりと揺れる主人公の姿は、私自身の若い頃と重なり、心の機微が伝わってきました。そういえば、亡母にうるさく言われた「平凡」が、今は金言に思えます。映画の主人公が平凡がいいと自信を取り戻し、父親の亡霊に感謝して叫ぶ場面がいいと泣いてしまいました。

春が来て、夏が来て、秋、冬になって、また春が来る。同じ季節が巡ります。私は昨年の私ではない。あれは、こういうことだったかと気づいたり、許せなかった怒りが消えていたり。季節が繰り返す中で、私たちは毎日変化して生きています。変化を重ね、やがて少しずつ劣化し、ついには亡くなる。これが平凡の道。一人生に起きる大事は突然にだけ。いつも「一期一会」というセリフがありました。今、すでにこのことを丁寧なという教えます。茶道師匠役の木下希林さんは、撮影後もまもなく癌で亡くなりました。映画では病のかげらも見せず、自身の師匠役を丁寧に演じられました。さつきまで咲いていた椿も、突然、ぼとりと落ちます。時が来ればそうなるのです。自然をあるがままに受け入れ、一杯咲く椿の姿は美しい。自分の今を丁寧に生きなさいと諭されているようです。

今年も平凡無事に終わられることを感謝いたします。皆さま、いい新年をお迎えください。

## 英語で学ぶイケア

■月1回(第2日曜日、13:00~15:00) ■受講料/6回 18,000円(花材費別途)  
■場所/NHK文化センター広島(広島市中区三川町2-10 ☎082-242-1151)

わびしょく  
和美食 26

## 21日で5キロ痩せる月

## 和美食スムージーダイエット講座のご案内

広島県の鶴(へそ)に位置した豊栄(とよさか)の【あすか観音水荘】にて、毎月2泊3日でスムージーファスティング合宿を開催いたします。12月から2月までは雪のため合宿はお休みです。合宿後は「目指せ5キロ!和美食21日食事コーチング」が待っています。2月まで合宿はお休みですが、好評のため「スムージーダイエット講座」を募集します。先月、講座スタートした方には13日目で5キロ減、3キロ減が3人おられ、まだ続報されています。どなたも喜びつづきの講座を楽しまれています。美と健康の基本となるグリーンスムージー実習を通して、身体を洗い美しい身体作り方を体感し、自分の本能の声に従った食べ方を学んでいただきます。お褒めのない食事法で楽しみなが美しい体と健康を手に入れませんか?

わびしょく  
和美食ソムリエ協会

料理教室の日程・問い合わせ・申込 <http://wabishoku.com>  
springカルチャーセンター(広島市西区大宮) [info@wabishoku.com](mailto:info@wabishoku.com)  
☎ 082-238-6655 / 080-1925-0274

## 和美食 豊栄料理教室物語 Vol.5 自然栽培の柿

和美食グリーンスムージーファスティング合宿地・豊栄へ何度も通うようになり、私たちは、此処に100年前の豊かな食文化が残っていることに気づかされ、育みたいと思われました。

そこで真っ先に取り組んだのが、先月号でもお話したように合宿地の畑に栗や胡桃、ピーカンナッツ、無花果、キウイ、ずももなど植えて、一年中楽しめる果樹園にすること。その一環として、先月は合宿所に元から植えてあった柿の木の剪定と収穫を、みんなで楽しみました。それぞれがその場で熟した柿をほおぼるのが醍醐味でした。

更にそれをお菓子にも変身させました。和菓子の起源は、干し柿だということをご存知ですか?特に天然の肥料も与えず農業も施さない自然栽培で育てた干し柿の味は濃厚で、胎のような羊羹のような味を楽しむことが出来ました。

こうして少しずつ広島市の100年前の貴重な食文化を皆さんにもお届けいたします。12月11日には、地元のそば粉で打つ蕎麦づくり教室があります。今後をお楽しみに。

《柿のプディング》よく熟した柿があれば是非それで作ってみてください。

極上のクリームのような舌触りのプディングに仕上がります。

【作り方】柿2個のへたと皮と種を取り除き、花柚子のしぼり汁適宜と、しょうがのしぼり汁を適宜加えてミキサーにかけただけです。よく冷やして花柚子の皮の千切りをトッピングしてお召し上がりください。

一社 和美食ソムリエ協会 代表理事 松成和美  
「和美食」は、スムージーファスティングを盛り入れるライフスタイルをお勧めします



CONVENIENT  
REASONABLE  
COMFORTABLE

# 都市間高速バス



中国地方	湯田温泉	2,830円	中国地方	倉敷	3,000円	近畿地方	大阪(大船駅)	昼行便 4,100円~7,000円 夜行便 4,400円~8,000円
	益田	3,700円		岩国駅/錦帯橋	950円		京都	昼行便 4,400円~6,300円 夜行便 4,700円~8,300円
	浜田	3,030円		今治	3,700円		神戸	5,000円
	大田	3,390円	四国地方	高知	6,700円	中部地方	名古屋	5,520円~9,050円
	出雲	4,100円		高松	4,100円	関東地方	東京	7,500円~13,000円
	出雲大社	4,300円		徳島	6,150円		東京(ドリームスリーパー)	23,500円
	松江	3,900円	九州地方	博多	2,500円~4,150円		東京(ドリーム岡山・広島号)	4,600円~12,000円
	米子	3,900円		小倉南	2,500円~3,800円	横浜(マイバス-1号)	9,400円~13,500円	
	鳥取	4,500円						
岡山	2,900円							

ありがとう。これからもいっしょに。

おかげさまでICカード「PASPY(パスピー)」は、今年10周年を迎えました。これからも、人と街をつないでいく「PASPY」をどうぞよろしくお願いします。



PASPYエリアで全国相互利用が可能な  
交通系ICカードが新たにご利用できるようになりました!



このマークは、交通系ICカード全国相互利用のシンボルマークです。お手持ちの交通系ICカードは、全国のICマークのある鉄道・バス・駅などで使えます。

※ICカードは、これまでも通りご利用いただけます。

詳しくはWEBサイトをご覧ください。PASPY 検索



山陽道 吉備サービスエリア上り線

# ウィンターイルミネーション 開催中!

みんなが笑顔になる「あま〜い光のおもてなし」を演出します。  
(2019年2月28日まで)



ハタトレシリーズ⑩

## 内もものたるみ解消エクササイズ

### 内転筋を収縮させて、たるみを解消!

気になる内もものぶるぶる。内転筋をしっかり収縮させるエクササイズで、引き締めましょう!

①横向きに寝て、下の脚を伸ばし、上の脚は骨盤が床に対して垂直になるようクッション等に乗せます。

②手で腕を支え、首も起こします。(首の横から脇腹、内ももの筋肉の繋がりを活かすため)

③下の脚を持ち上げましょう。

※左右 15 回を 2 セット、交互に行ってみましょう!



くびれ美人 パーソナルトレーナー 畑紀寿

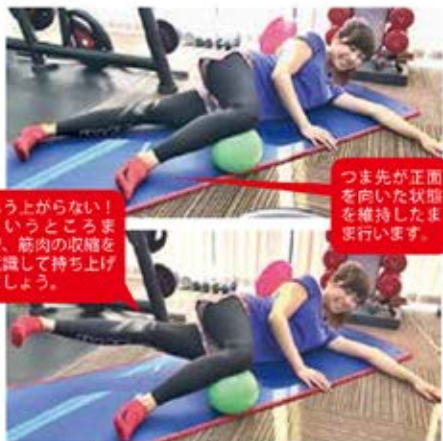

もう上がらない! というところまで、筋肉の収縮を意識して持ち上げましょう。

つま先が正面を向いた状態を維持したまま実行します。

◆入会金/10,800円 ◆初回体験/6,480円(畑トレーナーのみ8,640円)

◆くびれ美人内でのパーソナルトレーニングコース(1セッション60分・個室別)

月4回23,500円〜、月8回46,000円〜 ※トレーナーにより料金が異なります。

※1回ごと、もしくは回数券にてトレーニングセッション代をいただくコースもあります。

コース内容や料金など、詳しくは <http://www.kubirepro.jp/> をご覧ください。

※料金は税込です。

くびれ美人 [紙屋町店・八丁堀店]

AM6:00~PM24:00

月曜日~日曜日(年中無休)

広島市中区基町11-5和光紙屋町ビル7F

TEL.090-4697-4289

まずは体験!

「Busport」を見たとお伝えいただければ、初回体験(通常6,480円)がキャンペーン価格 4,500円!!

行先		広島(BC)→目的地				目的地→広島(BC)			
益田	⑨ホーム	8:20	10:00	11:35		6:00	7:00	8:00	
		13:35	14:50	16:25		10:00	12:00	14:20	
		17:50	18:45	(所要時間:3時間)		15:50	17:30	(所要時間:3時間)	
		*赤字~戸河内経由(2時間33分)				*赤字~戸河内経由(2時間31分)			
岡山	①ホーム [サンサンライナー]	6:28	7:28	8:20	9:58	6:30	7:50	8:50	9:50
		11:28	12:28	14:28	15:28	10:50	11:50	14:10	15:10
		15:48	16:28	17:58	18:58	16:10	17:50	19:00	19:30
		19:58				20:10			
		(所要時間:2時間32分)*青字は平日運行*緑字は土日祝運行 (始発/BC)-新白鳥駅-不動院-中筋駅-岡山IC-岡山駅西口				(所要時間:2時間32分)*青字は平日運行*緑字は土日祝運行 (始発/岡山駅西口)-岡山IC-中筋駅-不動院-新白鳥駅-BC			
倉敷	①ホーム	運行期間 ~2019年3月31日の日祝日のみ運行				運行期間 ~2019年3月31日の日祝日のみ運行			
		9:10	⇒	11:35		16:30	⇒	18:55	
		BC-新白鳥駅-不動院-中筋駅-三井アウトレットパーク倉敷				三井アウトレットパーク倉敷-中筋駅-不動院-新白鳥駅-BC			
岩国	①ホーム [錦帯ブルーライナー]	8:30	9:05	9:40	10:00	6:30	7:00	7:30	8:00
		10:45	11:45	12:30	13:35	9:00	9:30	10:00	10:30
		14:35	15:35	16:10	16:50	12:00	13:00	14:00	15:00
		17:35	18:30	19:35	21:10	16:00	17:00	18:00	19:45
		(所要時間:1時間10分)*青字は平日運行*緑字は土日祝運行				(所要時間:1時間19分)*青字は平日運行*緑字は土日祝運行			
山口大学 湯田温泉	①ホーム	12:35	14:00	16:00		6:33	7:08	8:38	
		18:45				12:08			
						〈始発/山口大学〉			
徳島	①ホーム [あわひろしま号]	8:10	⇒	12:35		8:15	⇒	12:33	
		17:10	⇒	21:35		16:25	⇒	20:43	
		〈始発/BC)-広島駅新幹線口-鳴門西BS-鳴門IC北口-松茂-徳島駅前				〈始発/徳島駅前)-松茂-鳴門IC北口-鳴門西BS-広島駅新幹線口-BC			
		※BC~広島駅新幹線口間は乗車のみ				※徳島駅前~鳴門西BS間は乗車のみ			
高知	①ホーム [土佐エクスプレス]	8:00	⇒	12:46		7:38	⇒	12:22	
		17:20	⇒	22:06		15:58	⇒	20:42	
		(始発/BC)-広島駅新幹線口-一宮BT-高知駅BT-はりまや橋-棧橋高知営業所				(始発/棧橋高知営業所)-はりまや橋-高知駅BT-一宮BT-広島駅新幹線口-BC			
高松	①ホーム [瀬戸内エクスプレス]	8:40	13:15	16:15		6:30	7:40	9:20	
		17:48	19:20			17:20	18:50		
		(所要時間:3時間34分) (始発/BC)広島駅新幹線口-福山本郷-坂出インターBT-高松中央インターBT-ゆめタウン高松-栗林公園前-県庁通り-高松駅高松BT				(所要時間:3時間30分) (始発/高松駅高速BT)-県庁通り-栗林公園前-ゆめタウン高松-高松中央インターBT-坂出インターBT-福山本郷-広島駅新幹線口-BC			
今治	①ホーム [しまなみライナー]	[月~金]	7:50	15:10	19:10	[月~金]	8:40	11:37	18:02
		[土・休日]	7:50	10:40	12:10	15:10	18:10	19:10	7:12
		15:10	18:10	19:10		14:17	15:22	19:02	
		(所要時間:2時間55分) (始発/BC)-広島駅新幹線口①のりば-向東BS-向島BS-因島大橋-因島重井BS-瀬戸田BS-瀬戸田PA-大三島BS-上浦BS-伯方島BS-大島BS-馬島BS-今治駅前-今治棧橋				(所要時間:2時間50分) (始発/今治棧橋)-今治駅前-馬島BS-大島BS-伯方島BS-上浦BS-大三島BS-瀬戸田PA-瀬戸田BS-因島重井BS-因島大橋-向島BS-向東BS-広島駅新幹線口-BC			
		※BC~因島重井BS間は乗車のみ 瀬戸田BS-瀬戸田PAは乗降フリー				※今治棧橋~大三島BS間は乗車のみ 瀬戸田PA-瀬戸田BSは乗降フリー			
小倉南・博多	①ホーム [広福ライナー]	7:33	8:33	9:33		7:30	8:20	9:10	
		10:33	11:33	14:55		10:20	15:00	16:00	
		15:55	17:05	18:35		17:00	18:00	18:48	
		(博多所要時間:4時間32分) (小倉南所要時間:3時間34分)				(博多所要時間:4時間44分)(小倉南所要時間:3時間34分) (始発/博多(スターミナル))-小倉南IC-広城公園前-大塚駅-BC-広島駅南口			
		23:35	⇒	7:01		22:35	⇒	6:06	
		(始発/BC)-大塚駅-広城公園前-小倉南IC-博多(スターミナル)				最終便のみ広島駅南口には止まりません			

※BC:広島バスセンターを表示しています。災害により運休している便は掲載しておりません。

詳しくは広島バスセンターへお問い合わせ下さい。TEL082-225-3133





	行先	広島(BC)⇒目的地	目的地⇒広島(BC)
東京	①ホーム [ニューブリーズ] ◆経由地	<b>20:20 ⇒ 8:05</b> (広大・西条駅・バスタ新宿(新宿駅)) BC-広島駅新幹線口-東京駅日本橋口	<b>20:00 ⇒ 7:50</b> (バスタ新宿(新宿駅)-西条駅-広大) 東京駅八重洲南口-広島駅新幹線口-BC
	[ドリームスリーパー-広島号] ◆経由地	<b>20:05 ⇒ 8:00</b> (始発/中筋駅)-BC-広島駅新幹線口-福山駅前-広島-水道橋東京ドームホテル-大崎駅西口バスターミナル	<b>21:50 ⇒ 9:45</b> 大崎駅西口バスターミナル-水道橋東京ドームホテル-広島-福山駅前-広島駅新幹線口-BC-中筋駅
横浜	①ホーム [メイプルハーバー] ◆経由地	<b>20:08 ⇒ 8:30</b> (始発/広島駅新幹線口)-BC-中筋駅-西条昭和町-福山駅前-広島-倉敷 IC-岡山 IC-町田 BC-横浜駅	<b>19:50 ⇒ 8:02</b> (始発/横浜駅)-町田 BC-岡山 IC-倉敷 IC-広島-福山駅前-西条昭和町-中筋駅-BC-広島駅新幹線口
	①ホーム [広島ドリーム名古屋号] ◆経由地	<b>22:00 ⇒ 7:12</b> (始発/広島駅新幹線口)-BC-不動院-中筋駅-千代田 IC-三次駅-名古屋駅広小路口	<b>22:30 ⇒ 7:47</b> (始発/栄)-名古屋駅新幹線口-三次駅-千代田 IC-中筋駅-不動院-BC-広島駅新幹線口
京都	①ホーム [グラン盛特急号] [青春盛特急号] [青春ドリーム号] ◆経由地	<b>7:20 ⇒ 13:21</b> <b>10:50 ⇒ 16:51</b> <b>22:15 ⇒ 6:17</b> (始発/広島駅新幹線口)-BC-不動院-中筋駅-大阪駅(西側高地下)-京都駅丸丸口 22:15発のみ(広大中央口・大学会館前-西条駅)	<b>9:10 ⇒ 15:22</b> <b>16:30 ⇒ 22:52</b> <b>21:40 ⇒ 6:11</b> (始発/京都駅丸丸口)-大阪駅 JR 高速 BT-中筋駅-不動院-BC-広島駅新幹線口 21:40(広大中央口・大学会館前-西条駅)(青春ドリーム号のみ)
	①ホーム [グラン盛特急号] [青春盛特急号] [グランドリーム号] [青春ドリーム号] ◆経由地	<b>7:20 8:55 10:50</b> <b>14:45 17:00</b> (所要時間:4時間55分) <b>22:15 ⇒ 5:00</b> <b>23:30 ⇒ 7:06</b> (始発/広島駅新幹線口)-BC-不動院-中筋駅-大阪駅(西側高地下)-京都駅丸丸口 22:15発のみ(広大中央口・大学会館前-西条駅)	<b>7:30 10:30 13:30</b> <b>16:00 18:00</b> (所要時間:4時間55分) <b>23:00 ⇒ 6:11</b> <b>23:30 ⇒ 6:05</b> (始発/0:30-18:00-23:00京駅駅(始発/7:30-13:30 OCAT)-大阪駅 JR 高速 BT-中筋駅-不動院-BC-広島駅新幹線口 23:00(西条駅・広大中央口・大学会館前)
神戸	①ホーム [神戸エクスプレス] ◆経由地	<b>8:05 9:20 16:40 18:20</b> *赤字~土・日・祝 (所要時間:4時間6分) (始発/BC)-新白島駅-中筋駅-神姫バス三ノ宮 BT	<b>7:20 9:20 16:45 18:00</b> *赤字~土・日・祝 (所要時間:4時間6分) (始発/神姫バス三ノ宮 BT)-中筋駅-新白島駅-BC
	⑨ホーム [メリーバード]	<b>8:30 17:10</b> 湯原温泉・倉吉経由(所要時間:5時間30分)	<b>6:30 16:00</b> 湯原温泉・倉吉経由(所要時間:5時間35分)
米子	⑨ホーム [メリーバード]	<b>7:00 8:40 10:05 13:50</b> <b>16:40 18:20 19:55</b> 尾道松江道経由 (所要時間:3時間23分) (始発/広島駅新幹線口③のりば)	<b>6:00 7:15 8:30 12:15</b> <b>15:15 17:00 19:00</b> 尾道松江道経由 (所要時間:3時間18分)
	⑨ホーム [グランドアロー]	<b>6:25 7:20 7:50 8:25</b> <b>8:50 9:30 10:30 11:30</b> <b>12:30 13:30 14:30 15:30</b> <b>16:30 17:30 18:30 19:05</b> <b>19:50 20:30</b> (所要時間:3時間1分) *緑字~ノンストップ便(2時間55分) *黒字~三次インター-たたらばき番地停車便(3時間5分) (始発/広島駅新幹線口③のりば)	<b>6:20 6:55 7:30 8:00</b> <b>8:25 9:00 10:00 11:00</b> <b>12:00 13:00 14:00 15:00</b> <b>16:00 17:00 17:40 18:20</b> <b>19:30 20:40</b> (所要時間:2時間58分) *緑字~ノンストップ便(2時間52分) *黒字~三次インター-たたらばき番地停車便(3時間2分) ※9:00-11:00-13:00-15:00-17:00は、しんじ湖温泉始発、他は松江駅発
出雲	⑨ホーム [みこと] & [スーパーみこと]	<b>8:00 9:15 11:00 12:40</b> <b>14:40 15:40 16:55 17:45</b> <b>19:10</b> (所要時間:2時間55分) *赤字~ノンストップ便(2時間47分) ※11:00は出雲大社社行(始発/広島駅新幹線口)	<b>6:45 8:30 9:30 10:30</b> <b>13:30 14:30 16:30 18:00</b> <b>19:00</b> (所要時間:2時間55分) *赤字~ノンストップ便(2時間47分)
	⑨ホーム [いさりび号]	<b>7:10 8:15 9:35 10:35</b> <b>11:25 12:25 13:25 14:10</b> <b>15:05 15:55 16:35 17:25</b> <b>18:35 19:35 20:25 21:25</b> (所要時間:2時間11分) *赤字~ノンストップ便(1時間49分) *(始発/広島駅新幹線口)	<b>*6:00 *7:00 7:45 8:20</b> <b>8:50 9:20 10:20 11:00</b> <b>11:45 12:55 13:45 14:45</b> <b>15:55 16:55 17:55 18:55</b> (所要時間:2時間10分)(★所要時間:2時間) *赤字~ノンストップ便(1時間49分)
大田	⑨ホーム [石見銀山号]	<b>10:15 15:10</b> (所要時間:2時間52分)	<b>7:30 16:00</b> (所要時間:2時間52分)

# 広島・岩国空港発着便時刻表 (2018年12月1日～2018年12月31日)



## ■広島⇒東京

便名	出発	到着
ANA 672	07:40	09:00
JAL 252	07:45	09:00
ANA 674	09:10	10:30
JAL 254	09:20	10:35
ANA 676	10:30	11:50 <sup>①</sup>
JAL 256	12:00	13:15
ANA 678	13:05	14:25
JAL 258	13:25	14:40
JAL 260	15:30	16:45
ANA 680	15:30	16:50
JAL 262	16:55	18:15
ANA 682	17:00	18:25
JAL 264	18:00	19:15
ANA 684	18:30	19:50
ANA 686	19:30	20:50
JAL 266	19:45	21:00
ANA 688	20:35	21:55

①ANA676便 12/1～27日15分遅発 5分遅着 ②ANA681便 12/1～27日15分遅発 5分遅着

## ■東京⇒広島

便名	出発	到着
ANA 671	07:00	08:30
JAL 253	07:10	08:40
ANA 673	08:15	09:45
JAL 255	08:40	10:10
ANA 675	09:15	10:45
JAL 257	09:50	11:20
ANA 677	10:55	12:25
JAL 259	11:15	12:45
ANA 679	13:15	14:45
JAL 261	13:20	14:50
ANA 681	14:45	16:15 <sup>②</sup>
JAL 263	14:50	16:20
ANA 683	17:15	18:45
JAL 265	17:30	19:00
ANA 685	18:25	19:55
JAL 267	19:40	21:15
ANA 687	19:45	21:15

## ■広島⇒成田

便名	出発	到着
ANA 3132 <sup>IBEX</sup>	14:20	15:55

IBEX=IBEXエアラインズの乗務員・機材で運航するコードシェア便です。機内サービスは運航会社の基準により行います。

## ■成田⇒広島

便名	出発	到着
ANA 3131 <sup>IBEX</sup>	17:30	19:10

## ■広島⇒札幌(新千歳)

便名	出発	到着
ANA 1271	08:00	09:50
JAL 3403	10:55	12:50

## ■札幌(新千歳)⇒広島

便名	出発	到着
JAL 3406	15:00	17:15
ANA 1272	18:40	20:55

## ■広島⇒仙台

便名	出発	到着
ANA 3136 <sup>IBEX</sup>	10:15	11:35
ANA 3140 <sup>IBEX</sup>	19:40	21:00

IBEX=IBEXエアラインズの乗務員・機材で運航するコードシェア便です。機内サービスは運航会社の基準により行います。

## ■仙台⇒広島

便名	出発	到着
ANA 3135 <sup>IBEX</sup>	08:00	09:45
ANA 3137 <sup>IBEX</sup>	12:05	13:50

## ■広島⇒沖縄(那覇)

便名	出発	到着
ANA 1861	11:35	13:35

## ■沖縄(那覇)⇒広島

便名	出発	到着
ANA 1862	15:55	17:40

## ■岩国⇒東京

便名	出発	到着
ANA 632	07:35	09:05
ANA 634	09:30	10:55
ANA 636	14:25	15:55
ANA 638	17:20	18:50
ANA 640	19:45	21:15

## ■東京⇒岩国

便名	出発	到着
ANA 631	06:55	08:40
ANA 633	08:55	10:40
ANA 635	12:00	13:45
ANA 637	16:55	18:40
ANA 639	20:05	21:50

## ■岩国⇒沖縄(那覇)

便名	出発	到着
ANA 1267	11:30	13:35

## ■沖縄(那覇)⇒岩国

便名	出発	到着
ANA 1268	14:20	16:05

●この時刻表は2018年11月20日現在のものです。●時刻表は期間により変わりますので必ずその期間のものをご使用ください。  
●見方時刻・便名・機種・機材・運航会社は最新になりしに変更する場合がございます。●ANA国内線予約：案内0570-029-222 ANAホームページwww.ana.co.jp

## 春秋航空日本/フライトスケジュール (2018年12月1日～2018年12月31日)

### ■広島⇒成田

便名	出発時刻	到着時刻	備考
UJ622	11:50	13:10	毎日
UJ624	19:45	21:05	毎日

### ■成田⇒広島

便名	出発時刻	到着時刻	備考
UJ621	09:30	11:10	毎日
UJ623	17:25	19:05	毎日

【航空券のご予約・お問合せは】 ▶ Spring Japan コールセンター ▶ \*都合により変更となる場合がございますので、あらかじめご了承ください  
●TEL:0570-666-118(ナビダイヤル・有料) ●営業時間:09:00～17:30(年中無休) <http://jp.ch.com/>



## 川の流れに合わせて ゆっくりと走る

錦川清流線時刻表(2018年3月17日改正)

### 下り(岩国⇒錦町)

岩国	06:56	08:29	09:52	11:09	14:15	16:04	17:43	19:03	20:17	21:32
清流新岩国	07:13	08:46	10:08	11:25	14:31	16:20	17:59	19:19	20:33	21:48
北河内	07:30	09:04	10:27	11:43	14:50	16:38	18:18	19:37	20:51	22:05
錦町	08:01	09:38	11:01	12:17	15:24	17:10	18:50	20:09	21:22	22:36

### 上り(錦町⇒岩国)

錦町	05:46	06:57	08:31	09:55	12:31	14:14	16:02	17:47	19:06	20:20
北河内	06:17	07:30	09:04	10:27	13:07	14:50	16:38	18:18	19:37	20:52
清流新岩国	06:33	07:48	09:21	10:43	13:25	15:07	16:56	18:34	19:53	21:09
岩国	06:49	08:06	09:37	10:59	13:41	15:23	17:13	18:50	20:10	21:25

錦川鉄道お問い合わせ / TEL:0827-72-2002





## 広島駅新幹線口 ↔ 広島空港

## 広島バスセンター ↔ 広島空港

広島駅新幹線口 → 広島空港 (毎時発車45分)		広島駅新幹線口 → 広島空港 (毎時発車45分)	
広島駅新幹線口 5分ホーム	広島空港	広島駅新幹線口 5分ホーム	広島空港
05:55	06:40	13:00	13:45
06:00	06:45	13:20	14:05
06:20	07:05	13:40	14:25
06:40	07:25	14:00	14:45
07:00	07:45	14:20	15:05
07:15	08:00	14:40	15:25
07:30	08:15	15:00	15:45
07:45	08:30	15:15	16:00
08:00	08:45	15:30	16:15
08:15	09:00	15:45	16:30
08:30	09:15	16:00	16:45
08:45	09:30	16:15	17:00
09:00	09:45	16:30	17:15
09:15	10:00	16:45	17:30
09:30	10:15	17:00	17:45
09:45	10:30	17:15	18:00
10:00	10:45	17:30	18:15
10:20	11:05	17:40	18:25
10:40	11:25	17:50	18:35
11:00	11:45	18:05	18:45
11:20	12:05	18:15	18:55
11:40	12:25	18:45	19:30
12:00	12:45	19:10	19:55
12:20	13:05	19:20	20:05
12:40	13:25		

広島駅新幹線口 → 広島空港 (毎時発車45分)		広島駅新幹線口 → 広島空港 (毎時発車45分)	
広島駅新幹線口 5分ホーム	広島空港	広島駅新幹線口 5分ホーム	広島空港
07:25	8:10	16:30	17:15
07:40	8:25	16:40	17:25
08:00	8:45	16:50	17:35
08:45	9:30	17:00	17:45
08:55	9:40	17:35	18:20
09:05	9:50	18:00	18:45
10:00	10:45	18:10	18:55
10:10	10:55	18:55	19:40
10:20	11:05	19:05	19:50
10:30	11:15	19:15	20:00
11:00	11:45	19:25	20:10
11:10	11:55	20:10	20:55
11:20	12:05	20:20	21:05
11:30	12:15	21:10	21:55
11:40	12:25	21:20	22:05
12:40	13:25	21:30	22:15
12:50	13:35	21:40	22:25
13:00	13:45	21:50	22:35
13:10	13:55	22:00	22:45
14:05	14:50		
14:15	15:00		
15:15	16:00		
15:25	16:10		
15:35	16:20		

広島バスセンター → 広島空港 (毎時発車45分)		広島バスセンター → 広島空港 (毎時発車45分)	
広島バスセンター 1分ホーム	広島バスセンター 1分ホーム	広島バスセンター 1分ホーム	広島バスセンター 1分ホーム
05:55	06:10	06:50	07:05
06:05	06:20	07:00	07:15
06:50	07:05	07:45	08:00
07:20	07:35	08:15	08:30
(途中07:17発)			
07:35	07:50	08:30	08:45
08:15	08:30	09:10	09:25
(途中08:27発)			
08:45	09:00	09:40	09:55
(途中09:27発)			
09:45	10:00	10:40	10:55
10:15	10:30	11:10	11:25
10:45	11:00	11:40	11:55
11:15	11:30	12:10	12:25
11:45	12:00	12:40	12:55
12:45	13:00	13:40	13:55
13:15	13:30	14:10	14:25
13:45	14:00	14:40	14:55
14:15	14:30	15:10	15:25
14:45	15:00	15:40	15:55
15:15	15:30	16:10	16:25
15:45	16:00	16:40	16:55
16:15	16:30	17:10	17:25
16:45	17:00	17:40	17:55
17:15	17:30	18:10	18:25
17:35	17:50	18:30	18:45
17:55	18:10	18:50	19:05
18:35	18:50	19:30	19:45
19:05	19:20	20:00	20:15
(途中17:53発)			
17:55	18:10	18:50	19:05
18:35	18:50	19:30	19:45
19:05	19:20	20:00	20:15
(途中20:28発)			
20:10	20:28	20:21	20:39
20:30	20:58	21:06	21:15
21:15	21:53	22:06	22:15
21:25	22:03	22:16	22:25
21:35	22:13	22:26	22:35
21:45	22:23	22:36	22:45

★広島バスセンターを表示しています。★中駅はアトラムラインの駅です。

広島駅新幹線口 ↔ 45分 ↔ 広島バスセンター ↔ 15分 ↔ 中駅 ↔ 40分 ↔ 広島空港

平日・土曜日

広島駅新幹線口

平日・土曜日

広島バスセンター

15分

中駅

40分

広島空港

広島空港行きは途中、並大入り口、白神社、広島バスセンター、中駅の順に停車します。広島空港は中野、広島バスセンター、白神社、並大入りの順に停車し、帰りは中野、広島バスセンター、白神社、並大入りの順に停車します。

広島バスセンターは、広島空港行きのバスは、併走車線より、通行を待たせられる場合があります。

広島空港の発車時刻は、空港内の乗客状況により変更される場合があります。

■運行状況は、本報の別紙「バス」に掲載されています。

広島バスセンター  
広島バスセンター株式会社  
広島バスセンター  
広島バスセンター  
広島バスセンター  
広島バスセンター  
広島バスセンター

## 広島空港 ↔ (平和大通り経由) ↔ 田中町

田中町	平和大通り	白神社	広島バスセンター	中野	広島空港
07:17	07:18	07:19	07:35	07:50	08:30
08:27	08:28	08:29	08:45	09:00	09:40
09:27	09:28	09:29	09:45	10:00	10:40

●並走のみ  
広島バスセンター  
平和大通り  
白神社  
中野  
田中町

●並走のみ  
広島バスセンター  
平和大通り  
白神社  
中野  
田中町

●並走のみ  
広島バスセンター  
平和大通り  
白神社  
中野  
田中町

●並走のみ  
広島バスセンター  
平和大通り  
白神社  
中野  
田中町

●並走のみ  
広島バスセンター  
平和大通り  
白神社  
中野  
田中町

●並走のみ  
広島バスセンター  
平和大通り  
白神社  
中野  
田中町

●並走のみ  
広島バスセンター  
平和大通り  
白神社  
中野  
田中町

●並走のみ  
広島バスセンター  
平和大通り  
白神社  
中野  
田中町

●並走のみ  
広島バスセンター  
平和大通り  
白神社  
中野  
田中町

●並走のみ  
広島バスセンター  
平和大通り  
白神社  
中野  
田中町

●並走のみ  
広島バスセンター  
平和大通り  
白神社  
中野  
田中町

●並走のみ  
広島バスセンター  
平和大通り  
白神社  
中野  
田中町

●並走のみ  
広島バスセンター  
平和大通り  
白神社  
中野  
田中町

●並走のみ  
広島バスセンター  
平和大通り  
白神社  
中野  
田中町

## 福山駅前 ↔ 広島空港

福山駅前 → 広島空港 (毎時発車45分)		福山駅前 → 広島空港 (毎時発車45分)	
福山駅前	広島空港	福山駅前	広島空港
05:55	08:41	07:00	08:50
07:23	08:09	08:28	10:25
08:52	09:38	09:57	11:10
10:15	11:01	11:20	11:40
11:15	12:01	12:20	13:00
12:20	13:06	13:25	14:00
13:40	14:26	14:45	15:10
15:10	15:56	16:15	16:35
16:25	17:11	17:30	17:55
17:40	18:26	18:45	19:25
18:35	19:21	19:40	20:20
19:40	20:26	20:45	21:40

●並走のみ  
福山駅前  
広島バスセンター  
平和大通り  
白神社  
中野  
田中町

●並走のみ  
福山駅前  
広島バスセンター  
平和大通り  
白神社  
中野  
田中町

●並走のみ  
福山駅前  
広島バスセンター  
平和大通り  
白神社  
中野  
田中町

●並走のみ  
福山駅前  
広島バスセンター  
平和大通り  
白神社  
中野  
田中町

●並走のみ  
福山駅前  
広島バスセンター  
平和大通り  
白神社  
中野  
田中町

●並走のみ  
福山駅前  
広島バスセンター  
平和大通り  
白神社  
中野  
田中町

●並走のみ  
福山駅前  
広島バスセンター  
平和大通り  
白神社  
中野  
田中町

●並走のみ  
福山駅前  
広島バスセンター  
平和大通り  
白神社  
中野  
田中町

●並走のみ  
福山駅前  
広島バスセンター  
平和大通り  
白神社  
中野  
田中町

●並走のみ  
福山駅前  
広島バスセンター  
平和大通り  
白神社  
中野  
田中町

●並走のみ  
福山駅前  
広島バスセンター  
平和大通り  
白神社  
中野  
田中町

●並走のみ  
福山駅前  
広島バスセンター  
平和大通り  
白神社  
中野  
田中町

●並走のみ  
福山駅前  
広島バスセンター  
平和大通り  
白神社  
中野  
田中町

## 三原駅前 ↔ 広島空港

三原駅前 → 広島空港 (毎時発車45分)		三原駅前 → 広島空港 (毎時発車45分)	
三原駅前	広島バスセンター	三原駅前	広島バスセンター
05:55	06:38	06:58	07:05
07:05	06:38	06:58	07:05
09:10	09:26	09:46	10:30
10:25	10:41	11:03	11:30
11:40	11:56	12:18	13:05
14:10	14:26	14:48	15:20
15:25	15:41	16:03	16:40
16:40	16:56	17:18	18:05
17:55	18:11	18:33	19:20
19:20	19:36	19:58	20:15
20:20	20:36	20:58	21:30

●並走のみ  
三原駅前  
広島バスセンター  
平和大通り  
白神社  
中野  
田中町

●並走のみ  
三原駅前  
広島バスセンター  
平和大通り  
白神社  
中野  
田中町

●並走のみ  
三原駅前  
広島バスセンター  
平和大通り  
白神社  
中野  
田中町

●並走のみ  
三原駅前  
広島バスセンター  
平和大通り  
白神社  
中野  
田中町

●並走のみ  
三原駅前  
広島バスセンター  
平和大通り  
白神社  
中野  
田中町

●並走のみ  
三原駅前  
広島バスセンター  
平和大通り  
白神社  
中野  
田中町

●並走のみ  
三原駅前  
広島バスセンター  
平和大通り  
白神社  
中野  
田中町

●並走のみ  
三原駅前  
広島バスセンター  
平和大通り  
白神社  
中野  
田中町

●並走のみ  
三原駅前  
広島バスセンター  
平和大通り  
白神社  
中野  
田中町

●並走のみ  
三原駅前  
広島バスセンター  
平和大通り  
白神社  
中野  
田中町

●並走のみ  
三原駅前  
広島バスセンター  
平和大通り  
白神社  
中野  
田中町

●並走のみ  
三原駅前  
広島バスセンター  
平和大通り  
白神社  
中野  
田中町

●並走のみ  
三原駅前  
広島バスセンター  
平和大通り  
白神社  
中野  
田中町

## ■スーパージェット 時刻表(広島→松山) ※2014年10月1日~

広島空港	呉(中央秩帆)	松江観光港遊	便	松江観光港遊	呉(中央秩帆)	広島空港
07:30	07:53	08:47	1	07:00	08:08	
08:30	---	09:38	2	08:00	08:55	09:17
09:30	09:53	10:47	3	09:00	---	10:08
10:30	---	11:38	4	10:00	10:55	11:17
12:00	12:23	13:17	5	11:30	---	12:38
13:30	---	14:38	6	13:00	13:55	14:17
15:00	15:23	16:17	7	14:30	---	15:38
16:30	---	17:38	8	16:00	16:55	17:17
17:30	17:53	18:47	9	17:00	---	18:08
18:30	---	19:38	10	18:00	18:55	19:17
19:30	19:53	20:47	11	19:00	---	20:08
21:00	---	22:08	12	20:30	21:25	21:47

## ■運賃表(割引実施中) ※2014年4月1日運賃改正

運賃表	広島→松山		呉→松山	
(片道)	大人	小人	大人	小人
スーパージェット 片道	6,850円	3,430円	5,350円	2,680円
通常運賃	7,100円	3,550円	5,550円	2,780円

## ■お問合せ・お申し込み

広島・呉予約センター (7:00~21:00)  
 TEL/082-253-1212  
 FAX/082-505-0134

松山予約センター (7:00~21:00)  
 TEL/089-953-1003







1 **J&T AIGAKE CURRY**  
**J&T AIGAKE CURRY様より**  
**ホルモン焼肉ぶち監修**  
**ホルモン**  
**ぶち辛カレー**  
 「ホルモン焼肉ぶち」監修  
 のホルモン入りカレー。国  
 産ホルモンを賞沢に45g  
 (ポイル加工)使用!

1箱10名様

2 「麗らか楽」  
**廣瀬由美様より**  
**ハーバリウム**  
**ミニボトル** (¥1,600相当)  
 自宅の庭で育てたバラ、ユー  
 カリ、コニファーで作った  
 ハーバリウムミニボトル。



1名様

文具はクリアファイルと定  
 規、シャープペンシルの3  
 点。(シャープペンシルは  
 黒、ピンク、オレンジのい  
 ずれか1本になります。)

3 **海上自衛隊 呉地方総監部様より**  
**文具(3点)とピンズのセット**



10名様

応募要項

ハガキまたはメールに ●ご希望のプレゼント番号と商品名 ●本誌へのご意見・ご感想・入手場所・  
 今月号で良かった記事 ●住所・氏名・年齢・職業・電話番号をご記入の上、下記までご応募ください。  
 ※応募者多数の場合は抽選させていただきます。発表は発送をもってかえさせていただきます。

宛先

〒732-0057 広島市東区二葉の里1丁目1-72-302 「バスポート編集部」プレゼント係  
 eメールでも応募できます。メールアドレス info@officebrown.com

※締切/2018年12月20日必着 発表は発送をもってかえさせていただきます。

編集後記

イルミネーションがぶち  
 テーマとなった今月号。各  
 地の冬のお楽しみをご紹  
 介しています。

まずは一年ぶりの京都  
 何度訪ねても圧倒的京都駅  
 が、冬は広範囲に渡ってイ  
 ルミネーションで彩られま  
 す。見どころ豊富で、美味し  
 いものも盛りだくさんの京  
 都の魅力を倍増させてくれ  
 る季節。京都観光と合わせ  
 て、京都駅をしっかり満喫  
 してください。

冬と言えば、忘れてはな  
 らないのが温泉。松葉ガニ  
 のシーズンを迎える皆生温  
 泉では、毎冬好評の直通バ  
 スが今年も運行。楽々のバ  
 ス旅で、山陰最大規模の  
 「とっとり花回廊」のイルミ  
 ネーションも楽しめます。  
 地元広島島からも、平和大  
 通りのドリミネーションと、  
 その前後に立ち寄りしたい美  
 味しいイタリアンのお店を  
 ご紹介。冬の旅の参考に。

ご応募ください

●表紙モデルについて/1人または、ご夫婦、ファミリーでもOK!です。但し、ロケ撮影の都合でご応募の方の中か  
 ら、条件に合う方と打ち合わせの上、決めさせていただきます。●エッセイ投稿について/旅の思い出など、旅を  
 テーマに1200文字前後の原稿を寄稿ください。本誌では、皆様からの応募をお待ちしております。

バスポート編集部

〒732-0057 広島市東区二葉の里1丁目1-72-302 Tel.082-207-1704 Fax.082-207-3072

**GOLDフェイシャルキャンペーン**

【BUSPORT 読者様のみご優待】

ゴールドフェイシャルトリートメント

通常 90分 ¥11,000円→

80分 ¥7,700円

クレンジング・マッサー・シ  
 ながらハイドロジェルで金  
 箔を浸透させ、テコルテ、  
 肩、肩甲骨まで全てハンド  
 マッサージ。



■hair  
 カット(ブロー込) 4,000円  
 ハーマー 9,000円  
 (カット+トリートメント+ブロー込)  
 カラー 1ショット8,000円、ロング9,000円  
 (カット+トリートメント+ブロー込)

■facial, body treatment  
 リフレッシュコース  
 (フェイス+デコルテトリートメント)  
 60分 4,500円

※他メニュー多数

上記メニュー20%OFF (BUSPORT 読者様)



Hair & Make & Esthe Brush

10:00 ~ 20:00 (受付 19:00まで)  
 ●火曜定休

広島市中区十日市町1-1-7 緑生通り廣匠ビル104-2

<http://www.h-brush.jp/> TEL/FAX 082-231-0377

Busport 2018年12月号 ● 2018年11月25日発行 ● 発行/Busport 編集部

● 住所/〒732-0057 広島市東区二葉の里1丁目1-72-302 ● 電話/082-207-1704

メールアドレス info@officebrown.com

観光情報誌BUSPORT

検索



★BUSPORTオススの、美味しさにこだわった逸品です★ **Busport**  
**お取り寄せ特集** お届け通販

アクセサリーやチャームに  
 宝石のようなキラキラを閉じ込めました!

① ミンク付  
 チャーム  
 4,000円

② ブローチ  
 3,500円



③ ④ 本物のバラの  
 花びらで作って  
 います。



⑭ ⑮ ヘアアクセサリ  
 各1,800円

③ ④ ⑤  
 バラの花弁  
 ネットピアス  
 ゴールド・シルバー  
 各3,500円

⑤ ⑥ ⑦  
 バラの花弁  
 ピアス  
 4,000円



⑥～⑬  
 ペンダント  
 各3,500円

自宅で育てた花を制作  
 には使用しています。  
 ハンドメイドなので  
 全て1点物です。  
 世界に1つだけ♡



⑯ ⑰  
 バラの  
 ブローチ  
 6,500円



⑱ チャーム  
 3,000円



流行の大きめモチーフはおしゃれのアクセント!  
 ⑱～⑳ ピアス 各1,800円～



㉑～㉒  
 クリスマス  
 オрнаメント  
 各1,500円

クリスマスツリーや  
 トナカイをチャーム  
 やオрнаメントに。  
 プレゼントにオス  
 スメ!

うら たの  
**麗らか 楽** ハンドメイド作家・廣瀬由美

お問合せ・お申込み 送料/発送先・発送商品により異なります。¥108～ ※表示価格は税込・送料別の価格です。

Busport お届け通販 TEL.082-207-1706 E-mail: info@officebrown.com

**大好評!**  
 みんなの気になる

**Busport キャラクター**  
**「ゆず」ポストカード**

今年も年賀状に!  
 バス・船・飛行機の3パターンが1セットになって発売中!  
 かわいい「ゆず」のイラスト入りハガキで旅の思い出など  
 お手紙を出して下さいね。

3枚セット ¥324(送料 ¥80)

**Busport**

【お問合せ】BUSPORT 通販販売部へ TEL.082-207-1706 E-mail/info@officebrown.com



# 広島・岡山～首都圏 出張応援キャンペーン

対象乗車区間を2回ご利用いただくことにJ-WESTポイント1,000ポイント還元

最大  
J-WESTポイント

# 5,000

ポイント  
還元!!

対象

J-WESTカード「エクスプレス」会員様



※各種デザインカードの会員様も対象となります。

エントリー期間

2018年11月1日(木)～2019年1月31日(木)

対象乗車期間

2018年11月1日(木)～2019年1月31日(木)

※土・日・祝日、および2018年12月28日(金)～2019年1月6日(日)のご乗車は対象外

対象乗車区間

東海道・山陽新幹線(広島・東広島・三原・新尾道・福山・新倉敷・岡山駅～新横浜・品川・東京駅間)

キャンペーンにエントリーのうえ、対象乗車期間中にJ-WESTカードによるエクスプレス予約のご利用で対象乗車区間を2回ご利用いただくことにJ-WESTポイント1,000ポイントを還元します。

※エントリーには、J-WESTネット会員への登録、およびログインが必要です。 ※還元するJ-WESTポイントは最大5,000ポイントまでです。



EX予約のご利用にはJ-WESTカード(エクスプレス)のご入会が必要です。

オンライン入会なら  
J-WESTカードのお届けが **最短1週間!**

※ご入会には審査がございます。 ※宅配事情や祝日を含む場合、カードの地理状況などにより、通常以上のお時間いただく場合がございます。